

TE KOOP

Poortlaan 9

Oud-Beijerland



Vraagprijs

€ 435.000

kosten koper

WAAR VIND IK WAT?

Omschrijving van de woning	3
Foto's	5
Plattegrond	12
Kenmerken	16
Zakenlijst	19
Huis op de kaart	21
Algemene informatie	22
Bijzondere bepalingen	22
Informatie voor kopers	23

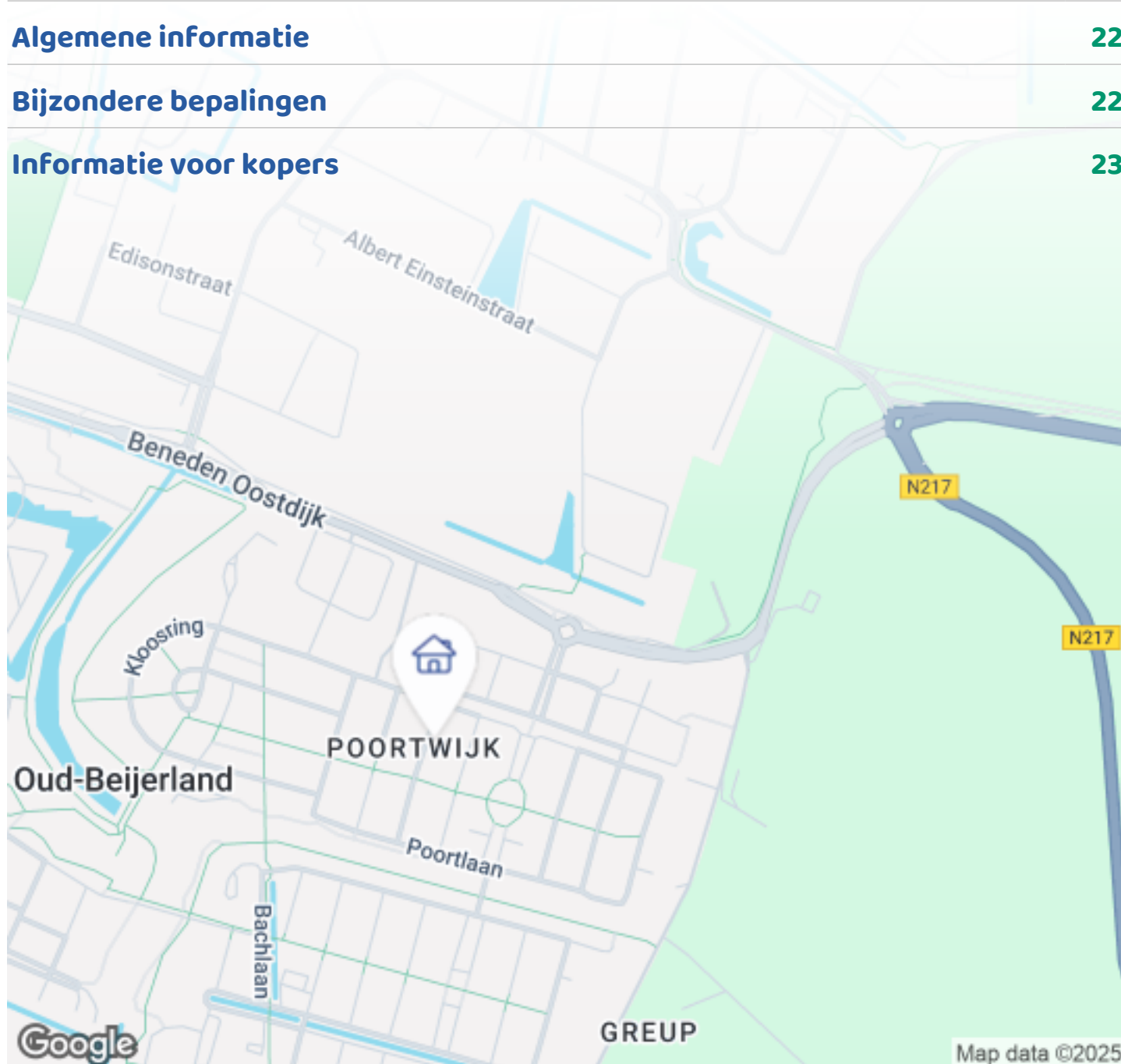

Woningbrochure: Poortlaan 9, Oud-Beijerland

OMSCHRIJVING VAN DE WONING



Uitstekend onderhouden ruime tussenwoning met een zonnige achtertuin gelegen in de gewilde Poortwijk op 156 m2 eigen grond.

In 1998 gebouwde woning met een moderne uitstraling gelegen op een aantrekkelijke locatie in de geliefde Poortwijk-I nabij openbaar vervoer, basisscholen, medisch centrum, Lidl supermarkt en overige voorzieningen. Ook het bruisende dorpscentrum is binnendoor met enkele (fiets)minuten bereikbaar.

Oud-Beijerland is het grootste dorp van de Hoeksche Waard en heeft een regionale centrumfunctie. Het centrum en havengebied bieden een variëteit aan winkels en horecagelegenheden. Uitvalswegen richting Rotterdam, Dordrecht en Brabant/Zeeland zijn in enkele autominuten bereikbaar en ook het openbaar vervoer heeft een snelle verbinding naar de stad.



OMSCHRIJVING VAN DE WONING

De indeling is als volgt:

Begane grond:

- Entree, ruime hal met plavuizenvloer, meterkast, toiletruimte met fonteintje, trapopgang naar de 1e verdieping en toegang tot de woonkamer.
- Ruime woonkamer (ca 5.70 x 4.00) met openslaande deuren naar de achtertuin.
- De woonkamer biedt toegang tot de half open keuken (ca. 3.39m x 2.42m) aan de voorzijde van de woning. De moderne lichte keuken in u-vorm met composiet aanrechtblad is voorzien van diverse apparatuur, zoals een koel/vriescombinatie, vaatwasmachine, keramische kookplaat, combimagnetron, grote RVS spoelbak en afzuigkap. Tussen de woonkamer en de keuken bevindt zich de handige trapkast.
- De woonkamer en keuken zijn voorzien van laminaat en gestuukte wanden.

1e verdieping:

- Overloop met toegang tot de twee slaapkamers, de badkamer, de ruime inbouwkast en vaste trap naar de zolderverdieping.
- Ruime hoofdslaapkamer (ca. 5.70m x 4.22m) met vaste schuifkastenwand voorzien van spiegels. De hoofdslaapkamer kan eventueel gesplitst worden in twee slaapkamers.
- 2e slaapkamer (ca 3.39m x 2.42m) aan de voorzijde van de woning.
- De badkamer is volledig betegeld in een lichte kleurstelling en beschikt over een wastafel, douchecabine, ligbad en 2e toilet.
- De overloop en de beide slaapkamers zijn voorzien van laminaat en gestuukte wanden.

2e verdieping:

- Via een vaste trap bereikbare zolderverdieping met opstelplaats voor de CV, wasmachine- en drogeraansluiting. Op zolder is eventueel een extra slaapkamer te realiseren.

Tuin:

De diepe onderhoudsvriendelijke achtertuin met ligging op het zuidoosten heeft een houten berging en

is modern ingericht met een natuurstenen bestrating en grote plantenbakken die gereed zijn gemaakt om naar eigen voorkeur te beplanten. Aan de achtergevel bevindt zich een buitenkraan.

Diversen:

- De woning is rondom voorzien van mechanische rolluiken, waarvan het rolluik aan de achterzijde elektrisch bedienbaar is.
- Aan de achterzijde is de woning tevens voorzien van een handbediend zonnescherm.
- De CV ketel is in 2017 vervangen. De NEFIT / TRENDLINE HRC 30 CW5 II is in 2025 nog volledig nagekeken en gekeurd.
- De voortuin is in 2023 opnieuw bestraat met natuurstenen tegels.
- De oplevering is per direct mogelijk.













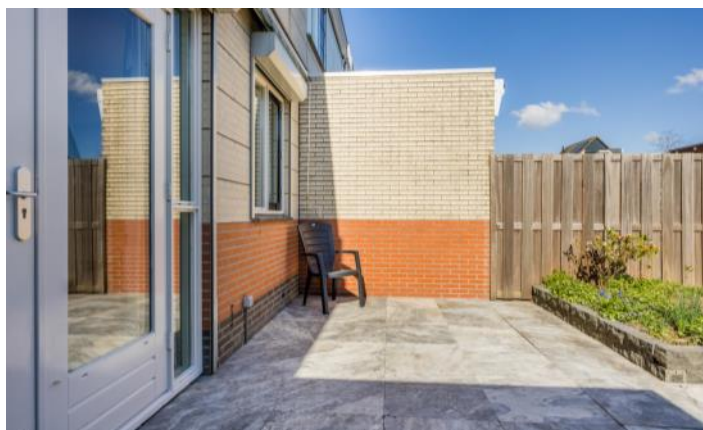
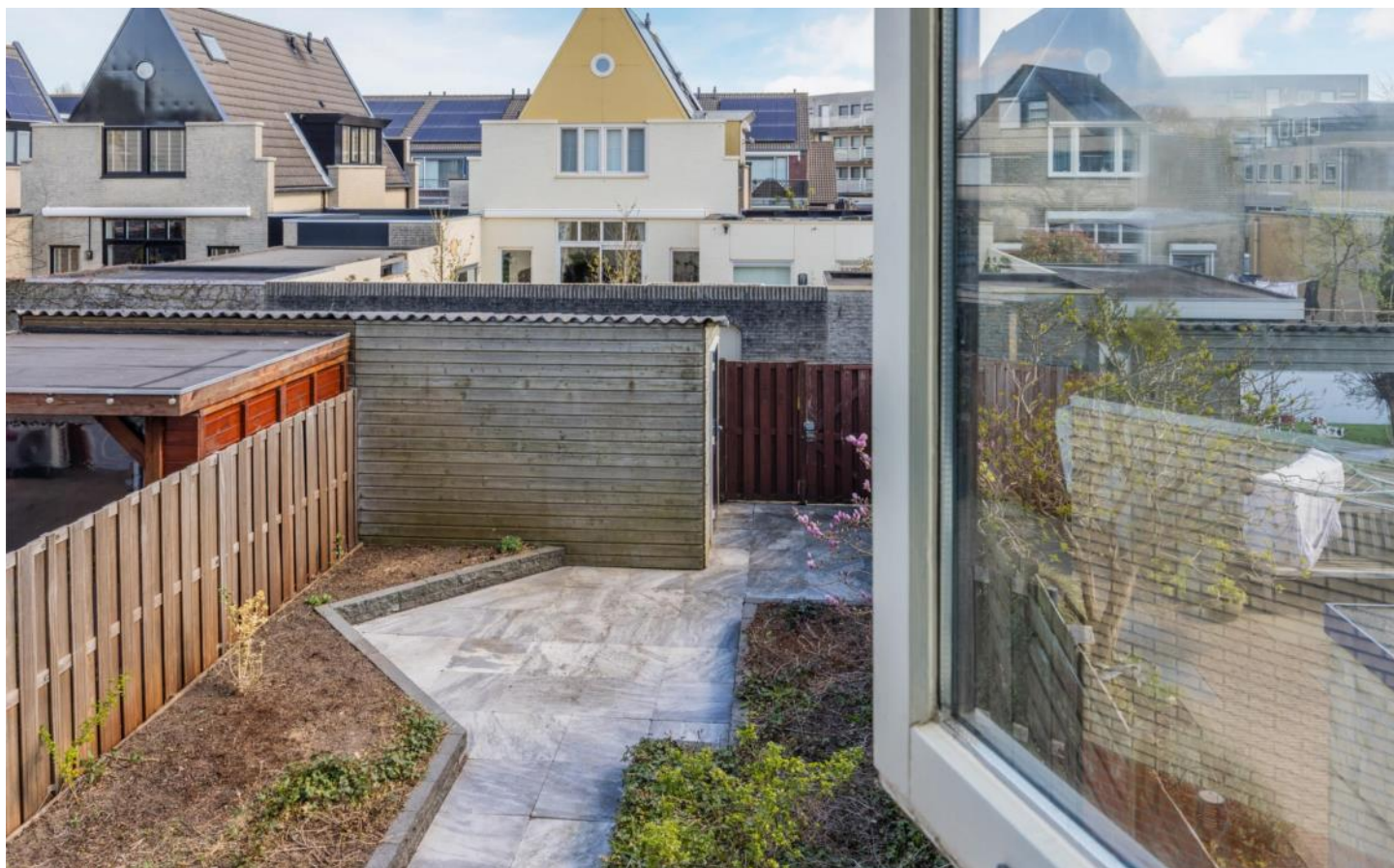



PLATTEGROND

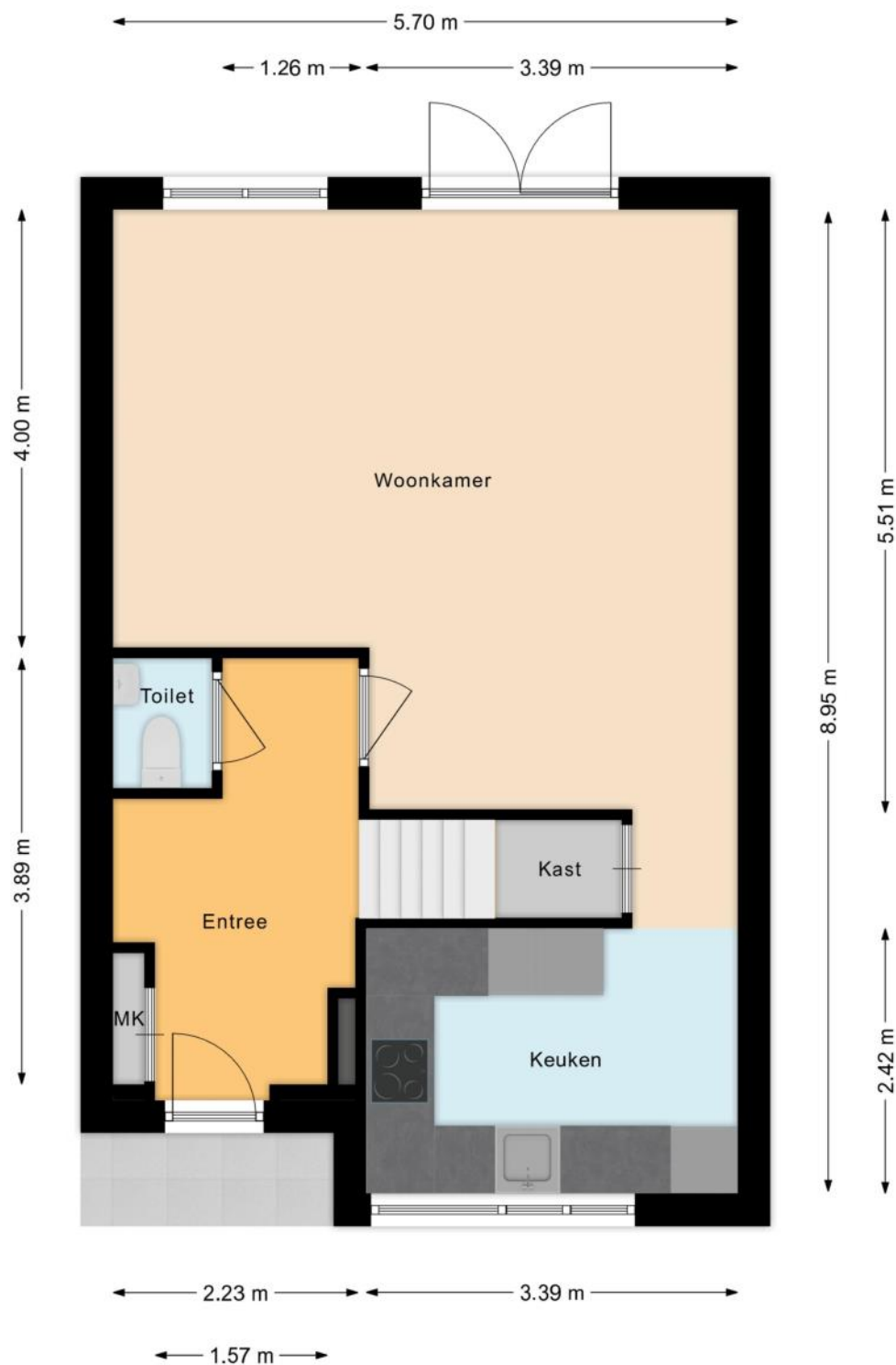

PLATTEGROND

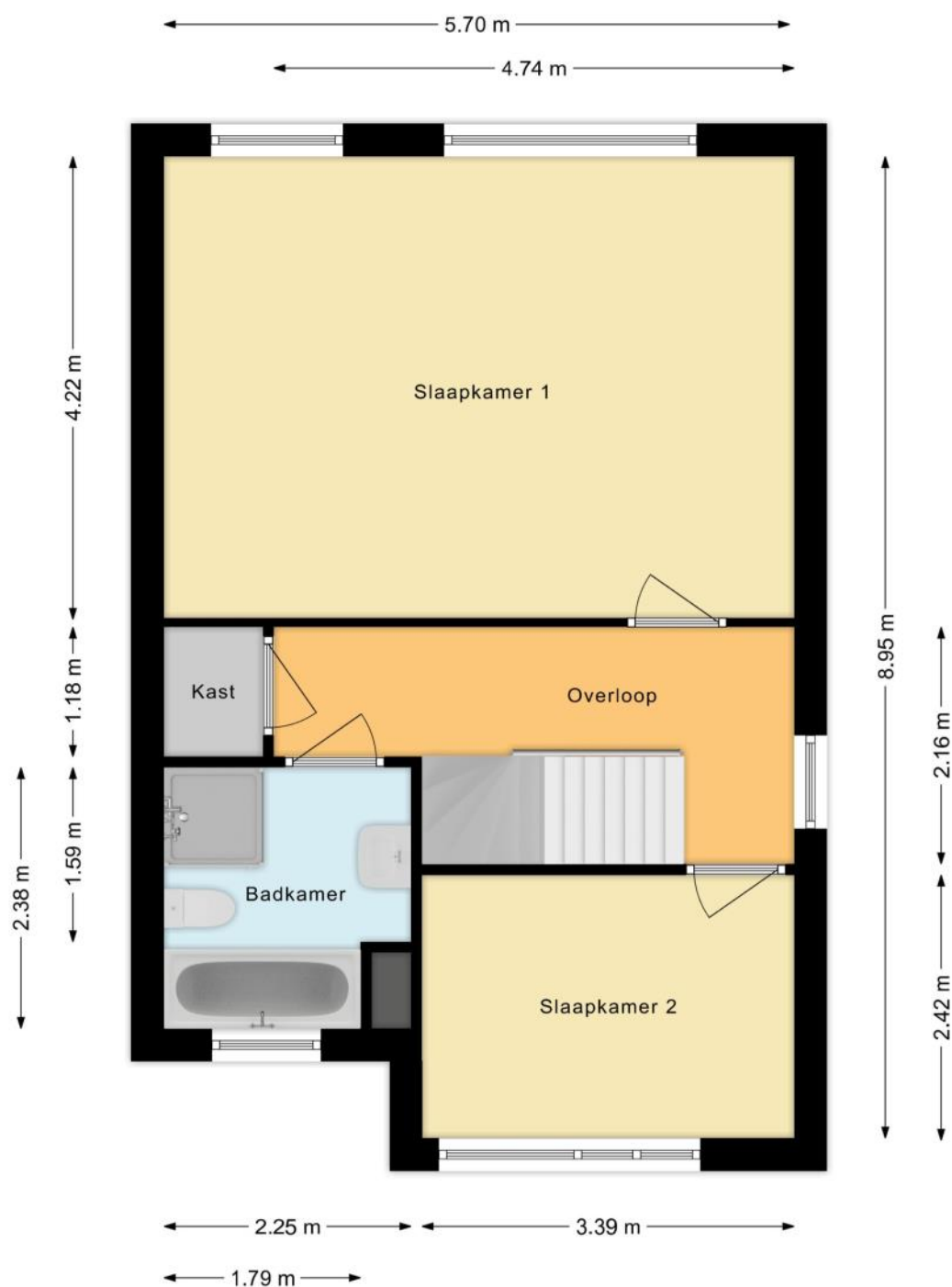

PLATTEGROND

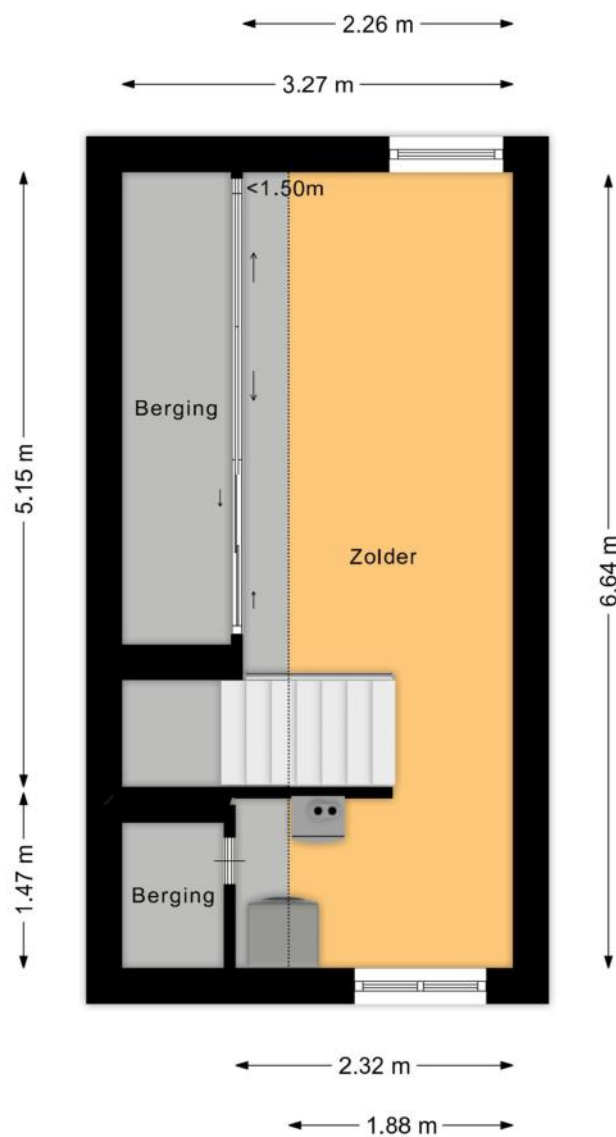

PLATTEGROND

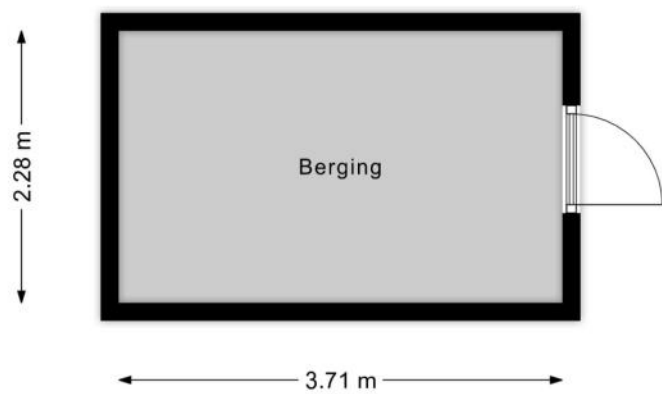

KENMERKEN

Bouw

Soort woonhuis	Eengezinswoning, Tussenwoning
Bouwworm	Bestaande bouw
Bouwjaar	1998
Soort dak	Samengesteld dak
Materiaal dak	Kunststof, Pannen

Oppervlakten en inhoud

Perceeloppervlakte	156 m ²
Inhoud	352 m ³

Gebruiksoppervlakten *

Wonen (= woonoppervlakte)	110 m ²
Gebouwgebonden buitenruimte	2 m ²
Externe bergruimte	9 m ²

* Gebruiksoppervlakten

De getoonde gebruiksoppervlakten zijn berekend conform de in de branche geldende meetinstructie. Deze meetinstructie is bedoeld om een meer eenduidige manier van meten toe te passen voor het geven van een indicatie van de gebruiks -

oppervlakte. De meetinstructie sluit verschillen in meetuitkomsten niet volledig uit, door bijvoorbeeld interpretatieverschillen, afrondingen of beperkingen bij het uitvoeren van de meting.

KENMERKEN

Indeling

Aantal kamers	4 kamers (waarvan 2 slaapkamers)
Aantal badkamers	1 badkamer en 1 apart toilet
Badkamervoorzieningen	Ligbad, toilet, douche, wastafel
Aantal woonlagen	3 woonlagen
Voorzieningen	Mechanische ventilatie, Rolluiken, Buitenzonwering

Energie

Energie label	B
Isolatie	Dakisolatie, Muurisolatie, Vloerisolatie, Dubbel glas
Verwarming	Cv-ketel
Warm water	Cv-ketel
Merk/type cv-ketel	Nefit
Bouwjaar cv-ketel	2017
Eigendom cv-ketel	Eigendom

Buitenruimte/omgeving

Ligging	In woonwijk
Tuin	Achtertuint, Voortuin
Achtertuint	75 m² (12,4m diep en 6m breed)
Ligging tuin	Gelegen op het oosten, bereikbaar via achterom

KENMERKEN

Bergruimte

Schuur/berging	Vrijstaand hout
Voorzieningen	Voorzien van elektra
Isolatie	Geen isolatie

Parkeergelegenheid

Soort parkeergelegenheid	Openbaar parkeren
--------------------------	-------------------

Kadastrale gegevens

Oud-Beijerland K 1004

Oppervlakte	156 m ²
Eigendomssituatie	Volle eigendom

Bijzonderheden

Er zijn gebreken aan de woning.

> 1 raam dubbel glas in grote slaapkamer achterhuis lek.

Er zijn vermeldingswaardige rechten, plichten, bedingen en/of erfdienstbaarheden.

> Erfdienstbaarheid van voetpad

ZAKENLIJST

	Blijft achter	Gaat mee	Ter overname
Buitenverlichting	●		
Rookmelder	●		
Rolluiken	●		
Zonwering buiten achter	●		
Zonwering binnen (luxaflex e.d.)	●		
Gordijnrails	●		
Gordijnen woonkamer	●		
Gordijnen overig	●		
Vitrages woonkamer	●		
Vitrages overig	●		
Vloerbedekking/Linoleum	●		
Laminaat	●		
(Klok)thermostaat	●		
Kookplaat	●		
(combi)Magnetron	●		
Afzuigkap	●		
Vaatwasser	●		
Binnenverlichting	●		
Boeken-, legplanken	●		
Wastafelaccessoires	●		
Toiletaccessoires	●		
Badkameraccessoires	●		
Plavuizen	●		
Keukenblok (met bovenkasten)	●		
Koel-vriescombinatie	●		
(Voordeur)bel	●		

ZAKENLIJST

	Blijft achter	Gaat mee	Ter overname
(Veiligheids)sloten en overige inbraakpreventie	●		
CV met toebehoren	●		
Mechanische ventilatie	●		

Overige zaken

Werkbank en archiefkast in de schuur blijven achter.



Bekijk tijdens de bezichtiging welke roerende zaken uit de lijst achterblijven, mee gaan, of welke ter overname zijn.

HUIS OP DE KAART

Kadastrale kaart

Uw referentie: MLNEXT



12345
25

— Vastgestelde kadastrale grens
— Voorlopige kadastrale grens
— Administratieve kadastrale grens
— Bebouwing

Deze kaart is noordgericht
Perceelnummer
Huisnummer
Vastgestelde kadastrale grens
Voorlopige kadastrale grens
Administratieve kadastrale grens
Bebouwing

Schaal 1: 500

Kadastrale gemeente Oud-Beijerland
Sectie K
Perceel 1004

Aan dit uittreksel kunnen geen betrouwbare maten worden ontleend.
De Dienst voor het kadaster en de openbare registers behoudt zich de intellectuele eigendomsrechten voor, waaronder het auteursrecht en het databankenrecht.

kadaster

Voor een eensluidend uittreksel, geleverd op 24 maart 2025
De bewaarder van het kadaster en de openbare registers

ALGEMENE INFORMATIE

Hoe bezichtig ik de woning?

Vraag jouw bezichtiging aan via

- telefoon 088 200 2000
- makelaarsland.nl

De makelaar óf de eigenaar van de woning neemt contact met je op om de bezichtiging in te plannen, wanneer het jullie beiden schikt. Als de eigenaar zelf contact met je opneemt, betekent dit dat de rondleiding ook door de eigenaar zelf wordt gedaan. Neemt de makelaar contact op, dan doet de makelaar ook de rondleiding.

Hoe breng ik een bod uit?

Breng jouw bod uit via:

- telefoon 088 200 2000
- het online biedingsformulier

Ga naar makelaarsland.nl en klik op de button 'doe een bod' bij de woningpresentatie. De makelaar neemt jouw bieding in behandeling en zal telefonisch contact met jou en de verkoper opnemen om nader te overleggen. De verkoper zal jouw voorstel accepteren, een tegenvoorstel uitbrengen of het voorstel afwijzen.

Jouw eigen woning verkopen?

Dat kan dat bij ons op twee manieren. Je doet zelf het één en ander of wij doen alles voor je. (Doe de test, dan weet je wat het beste bij jou past.) Wat je ook kiest, je betaalt gewoon een vast laag tarief en je weet precies waar je aan toe bent. Makkelijk toch?

Ouderdomsclausule

Gratis hypotheekgesprek

Huis gevonden? Dat is mooi, maar kun je die ook betalen? Wees slim en begin op tijd met het bekijken van jouw financiële mogelijkheden. Wat kun je maximaal lenen en wat past het best bij jou? Bij ING kun je erop vertrouwen dat je altijd passend advies krijgt bij jouw persoonlijke situatie, nu en in de toekomst. Plan gratis en vrijblijvend een oriënterend gesprek in op:

makelaarsland.nl/hypotheekgesprek

De Makelaarsland Biedgids

Ken jij de regels tijdens het bieden op een huis? We hebben een biedgids ontwikkeld om transparantie in de woningmarkt te bevorderen en jouw kennis over de regels en wetgeving rondom het (ver)koopproces te vergroten. We hebben alle ontwikkelingen, feiten, regels en uitzonderingen rondom het biedproces helder voor je op een rij gezet, zodat jij weloverwogen keuzes kan maken. Het is je gegund!

makelaarsland.nl/biedgids

INFORMATIE VOOR KOPERS

Koopakte

Na overeenstemming zullen afspraken worden vastgelegd in een koopakte conform het model van de Nederlandse Vereniging van Makelaars (NVM). Vooraf zullen wij het cliëntenonderzoek uitvoeren om de identiteit van de betrokken partijen te verifiëren. Dit is een standaard procedure in het kader van onze wettelijke verplichting als makelaar. Voor woningen in Amsterdam zullen afspraken worden vastgelegd in een koopakte conform het model van de Koninklijke Notariële Beroepsorganisatie. In deze koopakte zullen onder andere de onderstaande bijzonderheden worden opgenomen.

Ontbindende voorwaarden financiering

Ten behoeve van een eventueel opgenomen voorbehoud voor het verkrijgen van een financiering hanteert Makelaarsland een termijn van 7 weken (te rekenen vanaf het moment van bereiken van mondelinge overeenstemming) waarbinnen op grond van deze voorwaarde ontbonden kan worden.

Waarborgsom / bankgarantie

De koopovereenkomst vereist van de koper altijd een waarborgsom of bankgarantie van 10% van de koopsom. De koper krijgt 8 weken (te rekenen vanaf het moment van bereiken van mondelinge overeenstemming) om dit te regelen. Bij geen voorbehoud financiering is deze termijn 4 weken.

Notariskosten

Tenzij anders vermeld is de koper vrij in de notariskeuze. Indien deze notaris kosten in rekening brengt aan verkoper, gelden de volgende maxima: 1. Doorhaling hypotheek. In geval van gehele doorhaling € 200,00 (incl. kadasterkosten per doorhaling). In geval van een gedeeltelijke doorhaling € 250,00 (incl. kadasterkosten per doorhaling). 2. Spoedbetaling € 10,00. 3. Onderzoekskosten en opvragen gegevens € 25,00. Bedragen zijn incl. btw. Alle overige kosten, dan wel meerkosten komen voor rekening van de koper.

Meldingsplicht verkoper

De verkoper heeft een meldingsplicht. De koper mag daarom verwachten dat de informatie die door de verkoper wordt verstrekt, correct is. Er moet altijd melding worden gemaakt van eventuele gebreken en bijzondere omstandigheden.



**Jij kiest de notaris. Vraag
van tevoren de kosten
op en voorkom
verrassingen.**

Onderzoeksplicht

De koper heeft zijn eigen onderzoeksplicht. Dit betekent dat de koper zelf onderzoek dient te verrichten naar de diverse zaken die van belang zijn bij het nemen van de juiste koopbeslissing. Wij noemen: de bouwtechnische staat van de woning, eventuele rechten en plichten die op de woning (of perceel) rusten (ook wel erfdienstbaarheden of kwalitatieve rechten/plichten genoemd) en milieufactoren, omgevingsfactoren, (toekomstige) bestemmingsplannen enzovoorts. Gezien de complexe materie, met name waar het jouw onderzoeksplicht betreft, raden wij je aan een eigen aankoopmakelaar in te schakelen.

Energie label

Verkoper zal bij de notariële eigendomsoverdracht aan koper een energielabel overhandigen, tenzij anders is afgesproken of indien dit op grond van het besluit energieprestatie een dergelijk label of certificaat niet noodzakelijk is. Voor meer informatie www.rvo.nl.

INFORMATIE VOOR KOPERS

Erfdienstbaarheden

Indien er op de woning of het perceel erfdienstbaarheden, kwalitatieve verplichtingen en/of andere bedingen rusten, gaan ze over op de koper en worden ze als bijlage behorend bij de koopakte, meestal in de vorm van het eigendomsbewijs, ter beschikking gesteld.

Schriftelijkheidsvereiste

Alle door Makelaarsland en verkoper verstrekte informatie moet uitsluitend gezien worden als een uitnodiging tot nader overleg dan wel tot het uitbrengen van een bod. Er is pas sprake van een rechtsgeldige koopovereenkomst als de particuliere verkoper en de particuliere koper de koopovereenkomst hebben ondertekend. Dit vloeit voort uit artikel 7:2 Burgerlijk Wetboek. Een bevestiging van de mondelinge overeenstemming per e-mail of een toegestuurd concept van de koopovereenkomst wordt wettelijk niet gezien als een 'ondertekende koopovereenkomst'.

Voorbehouden

Deze brochure is door Makelaarsland met de meeste zorg samengesteld, onder andere aan de hand van de door de verkoper aan ons verstrekte gegevens. De verkoper kan zelf tekst, foto's en/of documentatie over de woning aan Makelaarsland hebben aangeleverd. Om deze redenen kan Makelaarsland er niet voor in staan dat de inhoud van de verkoopbrochure juist is. Makelaarsland verstrekt geen garanties en aanvaardt geen aansprakelijkheid voor de gegevens in deze brochure. Om dezelfde redenen kan de koper aan de inhoud van de vermelde informatie geen rechten ontleen en dient zelf onderzoek te plegen naar alle aspecten van de woning die voor hem van belang zijn.