

**TE KOOP**

# **Gerlachusstraat 65**

Loon Op Zand



# WAAR VIND IK WAT?

Omschrijving van de woning	3
Foto's	5
Plattegrond	10
Kenmerken	13
Zakenlijst	16
Huis op de kaart	17
Algemene informatie	18
Bijzondere bepalingen	18
Informatie voor kopers	19

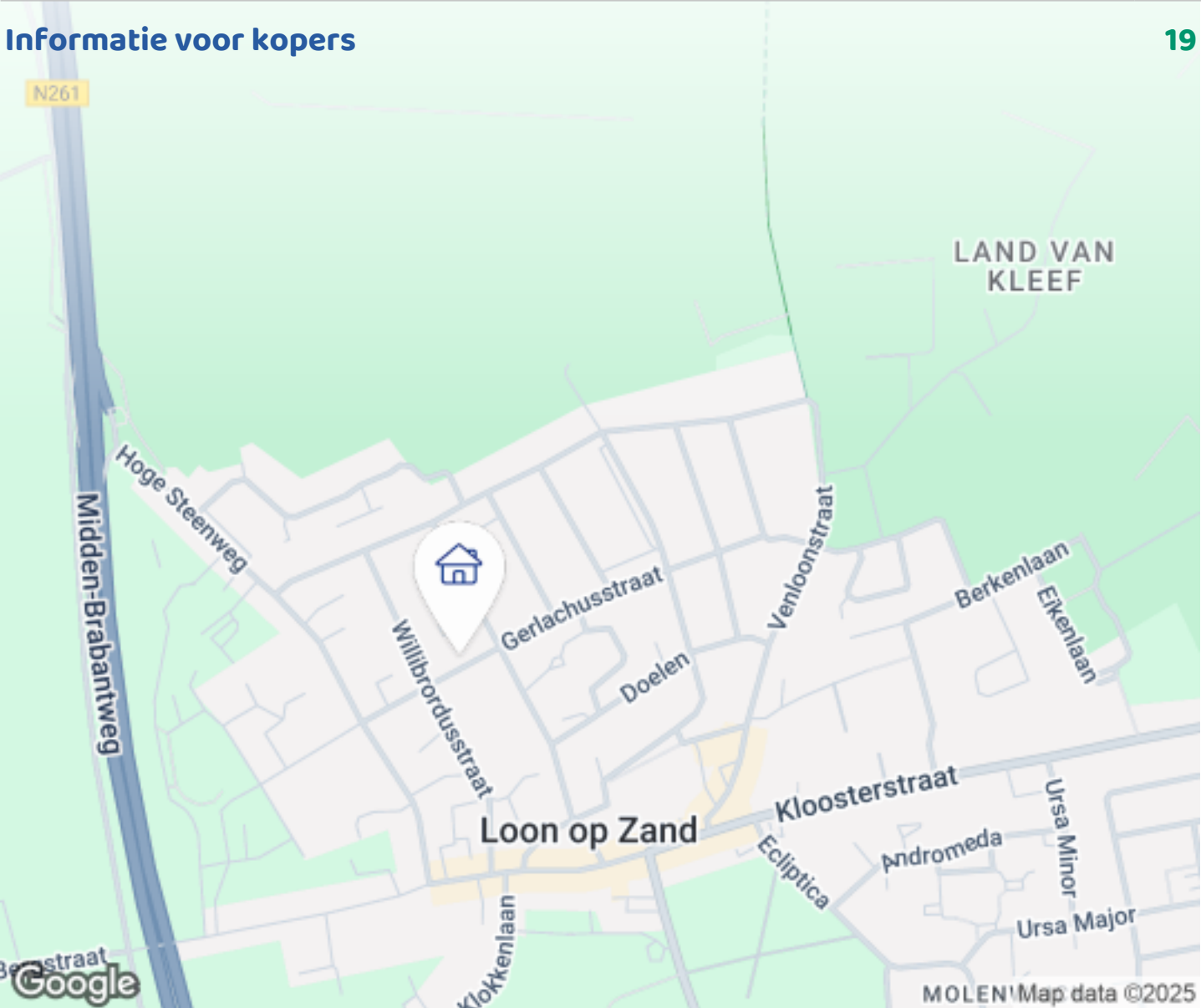

Woningbrochure: Gerlachusstraat 65, Loon Op Zand

# OMSCHRIJVING VAN DE WONING



Bent u op zoek naar een fijne, jaren 30 woning nabij het centrum in de wijk Oud-Loon? Dan is deze charmante woning, met diepe achtertuin, aan de Gelachusstraat 65 in Loon op Zand dé perfecte plek voor u! Gelegen in een groen en geliefd woongebied, biedt dit huis niet alleen een fijne woonplek, maar ook de nabijheid van alle voorzieningen die u nodig heeft.

## Indeling:

Bij binnenkomst valt direct de sfeervolle uitstraling van de mooie glas-in-lood voordeur op.

Hal met trapopgang en in 2021 vernieuwde meterkast.

De woonkamer met houten vloer biedt veel lichtinval en geeft een fijn uitzicht op de kerktoren van het dorp.

De ruime keuken (uit 2021) met trappenkast en bar is van alle gemakken voorzien en ideaal voor gezellige maaltijden en borrels met vrienden of familie. In het verlengde van de keuken, bevindt zich de bijkeuken en apart toilet.

## Eerste verdieping:

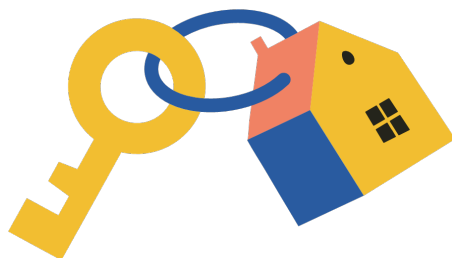

**Woningbrochure: Gerlachusstraat 65, Loon Op Zand**

[www.makelaarsland.nl](http://www.makelaarsland.nl) | 088 200 2000 | [info@makelaarsland.nl](mailto:info@makelaarsland.nl)

# OMSCHRIJVING VAN DE WONING

De woning beschikt over drie slaapkamers, waarvan de grootste 20m<sup>2</sup> is. De badkamer is voorzien van een inloopdouche, badmeubel en tweede toilet. Op de overloop bevindt zich de cv-kast met installatie (Atag uit 2023). Alle slaapkamers zijn voorzien van dubbelglas en de meeste ramen zijn voorzien van rolluiken.

## Tuin:

De woning heeft een lange diepe achtertuin van 145m<sup>2</sup> met achterin een overkapping. De tuin heeft een eigen achterom.

Locatie: De Gelachusstraat is gelegen in een rustige groene wijk in Loon op Zand, ideaal voor gezinnen, maar ook voor iedereen die van de natuur en rust houdt. Op loopafstand bereikt u in een aantal minuten het gezellige centrum van Loon op Zand. De woning ligt tevens nabij uitvalswegen en natuurgebieden zoals de Loonse en Drunense Duinen, perfect voor wandelen en fietsliefhebbers.

## Bijzonderheden:

- Typische jaren 30 woning
- Nieuwe Cv-ketel uit 2023 (type: Atag)
- Aanbouw met grote slaapkamer (20m<sup>2</sup>)
- Lange diepe achtertuin van 145m<sup>2</sup> waardoor u altijd een zonnig plekje weet te vinden.
- Rustige en groene omgeving
- Nabij scholen, winkels en uitvalswegen

Bent u nieuwsgierig naar deze fijne woning? Neem contact met ons op voor een bezichtiging en ontdek zelf wat deze woning u te bieden heeft.





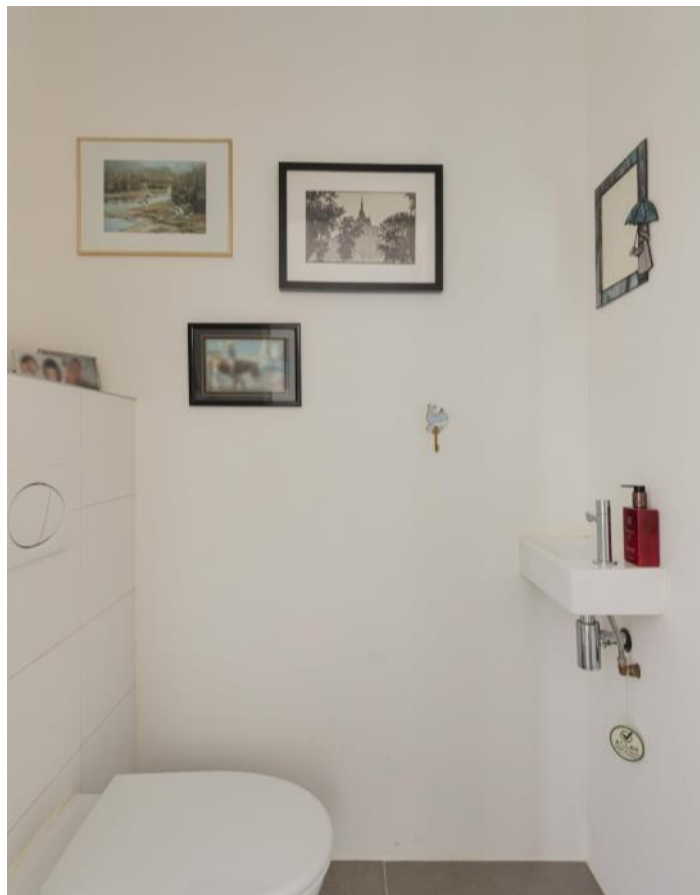







# PLATTEGROND

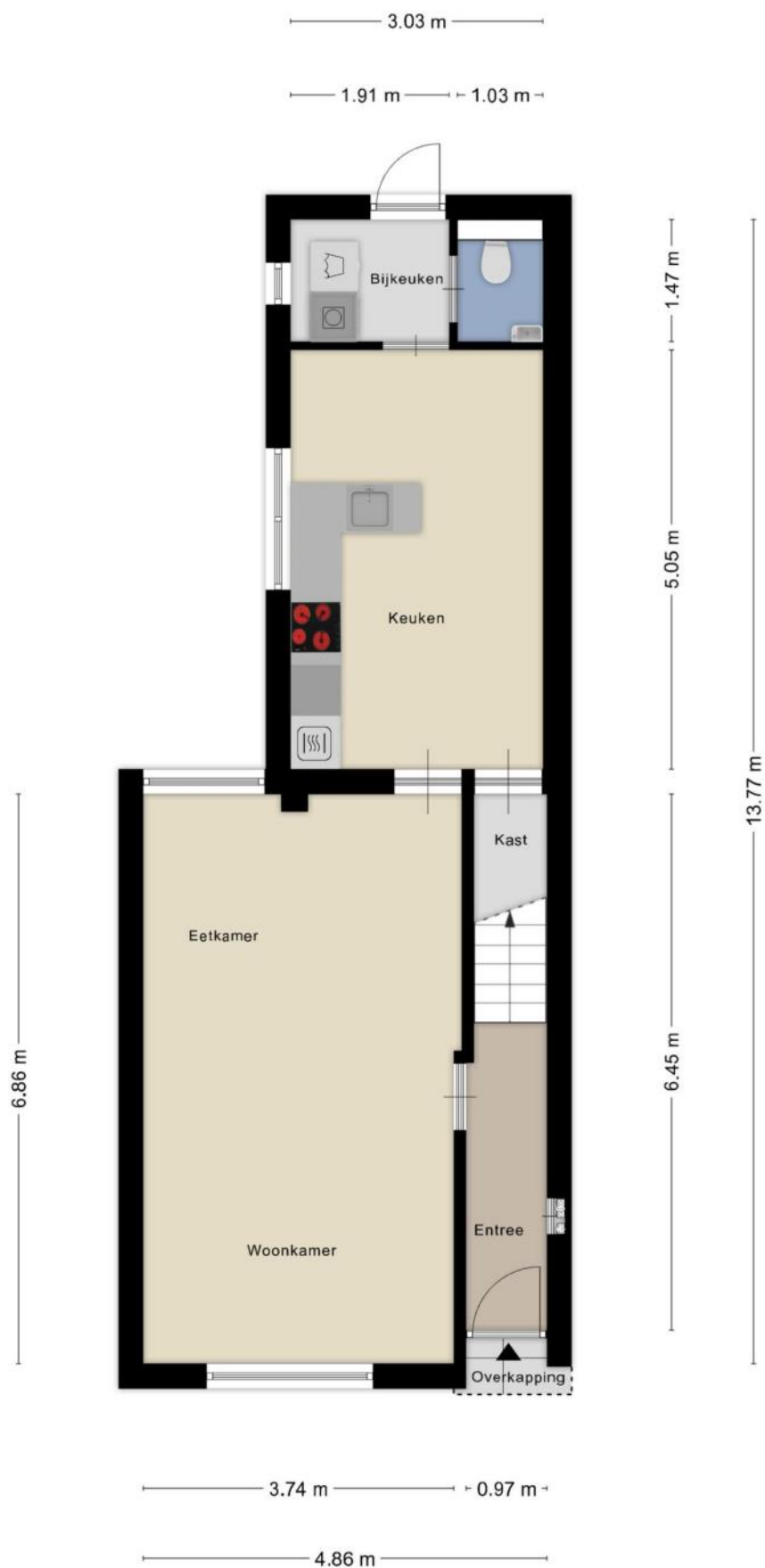

**Deze plattegronden zijn opgemaakt voor indicatieve doeleinden.  
Hieraan kunnen geen rechten worden ontleend.**

# PLATTEGROND



**Deze plattegronden zijn opgemaakt voor indicatieve doeleinden.  
Hieraan kunnen geen rechten worden ontleend.**

# PLATTEGROND

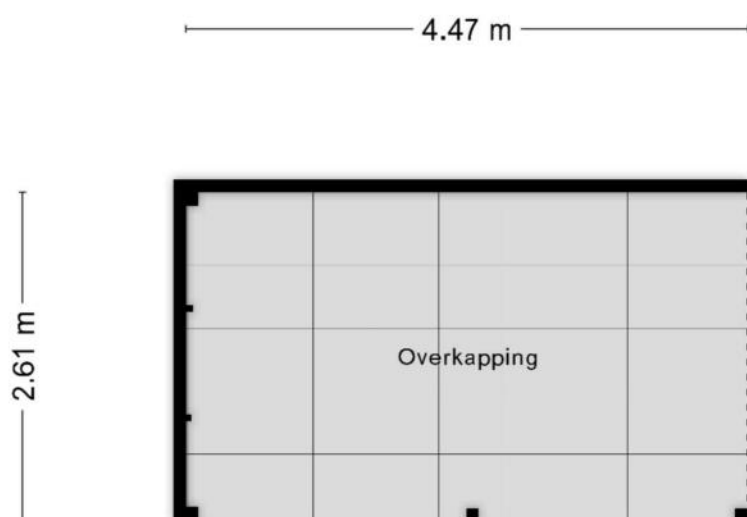

**Deze plattegronden zijn opgemaakt voor indicatieve doeleinden.  
Hieraan kunnen geen rechten worden ontleend.**

# KENMERKEN

## Bouw

Soort woonhuis	Eengezinswoning, 2-onder-1-kapwoning
Bouwworm	Bestaande bouw
Bouwjaar	1938
Soort dak	Zadeldak
Materiaal dak	Pannen

## Oppervlakten en inhoud

Perceeloppervlakte	237 m <sup>2</sup>
Inhoud	389 m <sup>3</sup>

### Gebruiksoppervlakten \*

Wonen (= woonoppervlakte)	109 m <sup>2</sup>
Gebouwgebonden buitenruimte	1 m <sup>2</sup>

#### \* Gebruiksoppervlakten

De getoonde gebruiksoppervlakten zijn berekend conform de in de branche geldende meetinstructie. Deze meetinstructie is bedoeld om een meer eenduidige manier van meten toe te passen voor het geven van een indicatie van de gebruiks -

oppervlakte. De meetinstructie sluit verschillen in meetuitkomsten niet volledig uit, door bijvoorbeeld interpretatieverschillen, afrondingen of beperkingen bij het uitvoeren van de meting.

# KENMERKEN

## Indeling

Aantal kamers	4 kamers (waarvan 3 slaapkamers)
Aantal badkamers	1 badkamer en 1 apart toilet
Badkamervoorzieningen	Toilet, wastafelmeubel, inloopdouche
Aantal woonlagen	2 woonlagen
Voorzieningen	Rolluiken

## Energie

Energie label	C
Isolatie	Dubbel glas, HR-glas
Verwarming	Cv-ketel
Warm water	Cv-ketel
Merk/type cv-ketel	Atag
Bouwjaar cv-ketel	2023
Eigendom cv-ketel	Eigendom

## Buitenruimte/omgeving

Ligging	In woonwijk
Tuin	Achtertuint
Achtertuint	145 m <sup>2</sup> (24m diep en 5,5m breed)
Ligging tuin	Gelegen op het noorden, bereikbaar via achterom

# KENMERKEN

## Parkeergelegenheid

Soort parkeergelegenheid	Openbaar parkeren
--------------------------	-------------------

## Kadastrale gegevens

### Loon op Zand N 847

Oppervlakte	237 m²
Eigendomssituatie	Volle eigendom

## Bijzonderheden

Er zijn geen bijzonderheden gemeld.

# ZAKENLIJST

	Blijft achter	Gaat mee	Ter overname
Losse potten/planten		●	
Rolluiken	●		
Laminaat	●		
Parket	●		
(Klok)thermostaat	●		
Fornuis	●		
Kookplaat	●		
Koelkast	●		
Oven	●		
(combi)Magnetron		●	
Afzuigkap	●		
Vrieskast		●	
Vaatwasser	●		
Binnenverlichting			●
Losse kasten			●
Badkameraccessoires	●		
Houten vloer(delen)	●		
Plavuizen	●		
Radiatorafwerking	●		
Keukenblok (met bovenkasten)	●		
Wastafelmeubel	●		
Brievenbus	●		
(Voordeur)bel	●		
CV met toebehoren	●		

# HUIS OP DE KAART

Kadastrale kaart

Uw referentie: MLNEXT



12345

25

— Vastgestelde kadastrale grens

— Voorlopige kadastrale grens

— Administratieve kadastrale grens

— Bebouwing

Deze kaart is noordgericht

Perceelnummer

Huisnummer

Kadastrale gemeente Loon op Zand

Sectie N

Perceel 847

Schaal 1: 500

Aan dit uittreksel kunnen geen betrouwbare maten worden ontleend.

De Dienst voor het kadaster en de openbare registers behoudt zich de intellectuele eigendomsrechten voor, waaronder het auteursrecht en het databankenrecht.

kadaster



Voor een eensluidend uittreksel, geleverd op 4 oktober 2024

De bewaarder van het kadaster en de openbare registers

# ALGEMENE INFORMATIE

## Hoe bezichtig ik de woning?

Vraag jouw bezichtiging aan via

- telefoon 088 200 2000
- makelaarsland.nl

De makelaar óf de eigenaar van de woning neemt contact met je op om de bezichtiging in te plannen, wanneer het jullie beiden schikt. Als de eigenaar zelf contact met je opneemt, betekent dit dat de rondleiding ook door de eigenaar zelf wordt gedaan. Neemt de makelaar contact op, dan doet de makelaar ook de rondleiding.

## Hoe breng ik een bod uit?

Breng jouw bod uit via:

- telefoon 088 200 2000
- het online biedingsformulier

Ga naar makelaarsland.nl en klik op de button 'doe een bod' bij de woningpresentatie. De makelaar neemt jouw bieding in behandeling en zal telefonisch contact met jou en de verkoper opnemen om nader te overleggen. De verkoper zal jouw voorstel accepteren, een tegenvoorstel uitbrengen of het voorstel afwijzen.

## Jouw eigen woning verkopen?

Dat kan dat bij ons op twee manieren. Je doet zelf het één en ander of wij doen alles voor je. (Doe de test, dan weet je wat het beste bij jou past.) Wat je ook kiest, je betaalt gewoon een vast laag tarief en je weet precies waar je aan toe bent. Makkelijk toch?

## Ouderdomsclausule

Het is koper bekend dat de onroerende zaak meer dan 25 jaar oud is, wat betekent dat de eisen die aan de bouwkwaliteit gesteld mogen worden aanzienlijk lager liggen dan bij nieuwe woningen. In afwijking van artikel 6.3. van de koopakte komt het geheel of ten dele ontbreken van een of meer eigenschappen van de onroerende zaak voor normaal en bijzonder gebruik en het eventueel anderszins niet-beantwoorden van de zaak aan de overeenkomst voor rekening en risico van koper.

## Asbestclausule

In een onroerende zaak, gebouwd vóór 1994, kunnen asbesthoudende stoffen/materialen aanwezig zijn. In het geval deze worden verwijderd dienen door koper die maatregelen en voorzieningen te worden getroffen die de wetgeving voorschrijft. Koper verklaart met deze wetgeving bekend te zijn en vrijwaart verkoper voor alle aansprakelijkheid die uit de aanwezigheid in en / of de verwijdering van asbest uit de desbetreffende onroerende zaak kan voortvloeien.

## Gratis hypotheekgesprek

Huis gevonden? Dat is mooi, maar kun je die ook betalen? Wees slim en begin op tijd met het bekijken van jouw financiële mogelijkheden. Wat kun je maximaal lenen en wat past het best bij jou? Bij ING kun je erop vertrouwen dat je altijd passend advies krijgt bij jouw persoonlijke situatie, nu en in de toekomst. Plan gratis en vrijblijvend een oriënterend gesprek in op:

[makelaarsland.nl/hypotheekgesprek](https://makelaarsland.nl/hypotheekgesprek)

## De Makelaarsland Biedgids

Ken jij de regels tijdens het bieden op een huis? We hebben een biedgids ontwikkeld om transparantie in de woningmarkt te bevorderen en jouw kennis over de regels en wetgeving rondom het (ver)koopproces te vergroten. We hebben alle ontwikkelingen, feiten, regels en uitzonderingen rondom het biedproces helder voor je op een rij gezet, zodat jij weloverwogen keuzes kan maken. Het is je gegund!

[makelaarsland.nl/biedgids](https://makelaarsland.nl/biedgids)

# INFORMATIE VOOR KOPERS

## Koopakte

Na overeenstemming zullen afspraken worden vastgelegd in een koopakte conform het model van de Nederlandse Vereniging van Makelaars (NVM). Vooraf zullen wij het cliëntenonderzoek uitvoeren om de identiteit van de betrokken partijen te verifiëren. Dit is een standaard procedure in het kader van onze wettelijke verplichting als makelaar. Voor woningen in Amsterdam zullen afspraken worden vastgelegd in een koopakte conform het model van de Koninklijke Notariële Beroepsorganisatie. In deze koopakte zullen onder andere de onderstaande bijzonderheden worden opgenomen.

## Ontbindende voorwaarden financiering

Ten behoeve van een eventueel opgenomen voorbehoud voor het verkrijgen van een financiering hanteert Makelaarsland een termijn van 7 weken (te rekenen vanaf het moment van bereiken van mondelinge overeenstemming) waarbinnen op grond van deze voorwaarde ontbonden kan worden.

## Waarborgsom / bankgarantie

De koopovereenkomst vereist van de koper altijd een waarborgsom of bankgarantie van 10% van de koopsom. De koper krijgt 8 weken (te rekenen vanaf het moment van bereiken van mondelinge overeenstemming) om dit te regelen. Bij geen voorbehoud financiering is deze termijn 4 weken.

## Notariskosten

Tenzij anders vermeld is de koper vrij in de notariskeuze. Indien deze notaris kosten in rekening brengt aan verkoper, gelden de volgende maxima: 1. Doorhaling hypotheek. In geval van gehele doorhaling € 200,00 (incl. kadasterkosten per doorhaling). In geval van een gedeeltelijke doorhaling € 250,00 (incl. kadasterkosten per doorhaling). 2. Spoedbetaling € 10,00. 3. Onderzoekskosten en opvragen gegevens € 25,00. Bedragen zijn incl. btw. Alle overige kosten, dan wel meerkosten komen voor rekening van de koper.

## Meldingsplicht verkoper

De verkoper heeft een meldingsplicht. De koper mag daarom verwachten dat de informatie die door de verkoper wordt verstrekt, correct is. Er moet altijd melding worden gemaakt van eventuele gebreken en bijzondere omstandigheden.



**Jij kiest de notaris. Vraag  
van tevoren de kosten  
op en voorkom  
verrassingen.**

## Onderzoeksplicht

De koper heeft zijn eigen onderzoeksplicht. Dit betekent dat de koper zelf onderzoek dient te verrichten naar de diverse zaken die van belang zijn bij het nemen van de juiste koopbeslissing. Wij noemen: de bouwtechnische staat van de woning, eventuele rechten en plichten die op de woning (of perceel) rusten (ook wel erfdienstbaarheden of kwalitatieve rechten/plichten genoemd) en milieufactoren, omgevingsfactoren, (toekomstige) bestemmingsplannen enzovoorts. Gezien de complexe materie, met name waar het jouw onderzoeksplicht betreft, raden wij je aan een eigen aankoopmakelaar in te schakelen.

## Energie label

Verkoper zal bij de notariële eigendomsoverdracht aan koper een energielabel overhandigen, tenzij anders is afgesproken of indien dit op grond van het besluit energieprestatie een dergelijk label of certificaat niet noodzakelijk is. Voor meer informatie [www.rvo.nl](http://www.rvo.nl).

# INFORMATIE VOOR KOPERS

## Erfdienstbaarheden

Indien er op de woning of het perceel erfdienstbaarheden, kwalitatieve verplichtingen en/of andere bedingen rusten, gaan ze over op de koper en worden ze als bijlage behorend bij de koopakte, meestal in de vorm van het eigendomsbewijs, ter beschikking gesteld.

## Schriftelijkheidsvereiste

Alle door Makelaarsland en verkoper verstrekte informatie moet uitsluitend gezien worden als een uitnodiging tot nader overleg dan wel tot het uitbrengen van een bod. Er is pas sprake van een rechtsgeldige koopovereenkomst als de particuliere verkoper en de particuliere koper de koopovereenkomst hebben ondertekend. Dit vloeit voort uit artikel 7:2 Burgerlijk Wetboek. Een bevestiging van de mondelinge overeenstemming per e-mail of een toegestuurd concept van de koopovereenkomst wordt wettelijk niet gezien als een 'ondertekende koopovereenkomst'.

## Voorbehouden

Deze brochure is door Makelaarsland met de meeste zorg samengesteld, onder andere aan de hand van de door de verkoper aan ons verstrekte gegevens. De verkoper kan zelf tekst, foto's en/of documentatie over de woning aan Makelaarsland hebben aangeleverd. Om deze redenen kan Makelaarsland er niet voor in staan dat de inhoud van de verkoopbrochure juist is. Makelaarsland verstrekt geen garanties en aanvaardt geen aansprakelijkheid voor de gegevens in deze brochure. Om dezelfde redenen kan de koper aan de inhoud van de vermelde informatie geen rechten ontleen en dient zelf onderzoek te plegen naar alle aspecten van de woning die voor hem van belang zijn.