

TE KOOP

Dr. Schaepmanstraat 189

Haarlem



WAAR VIND IK WAT?

Omschrijving van de woning	3
Foto's	5
Plattegrond	13
Kenmerken	18
Zakenlijst	21
Huis op de kaart	23
Algemene informatie	24
Informatie voor kopers	25

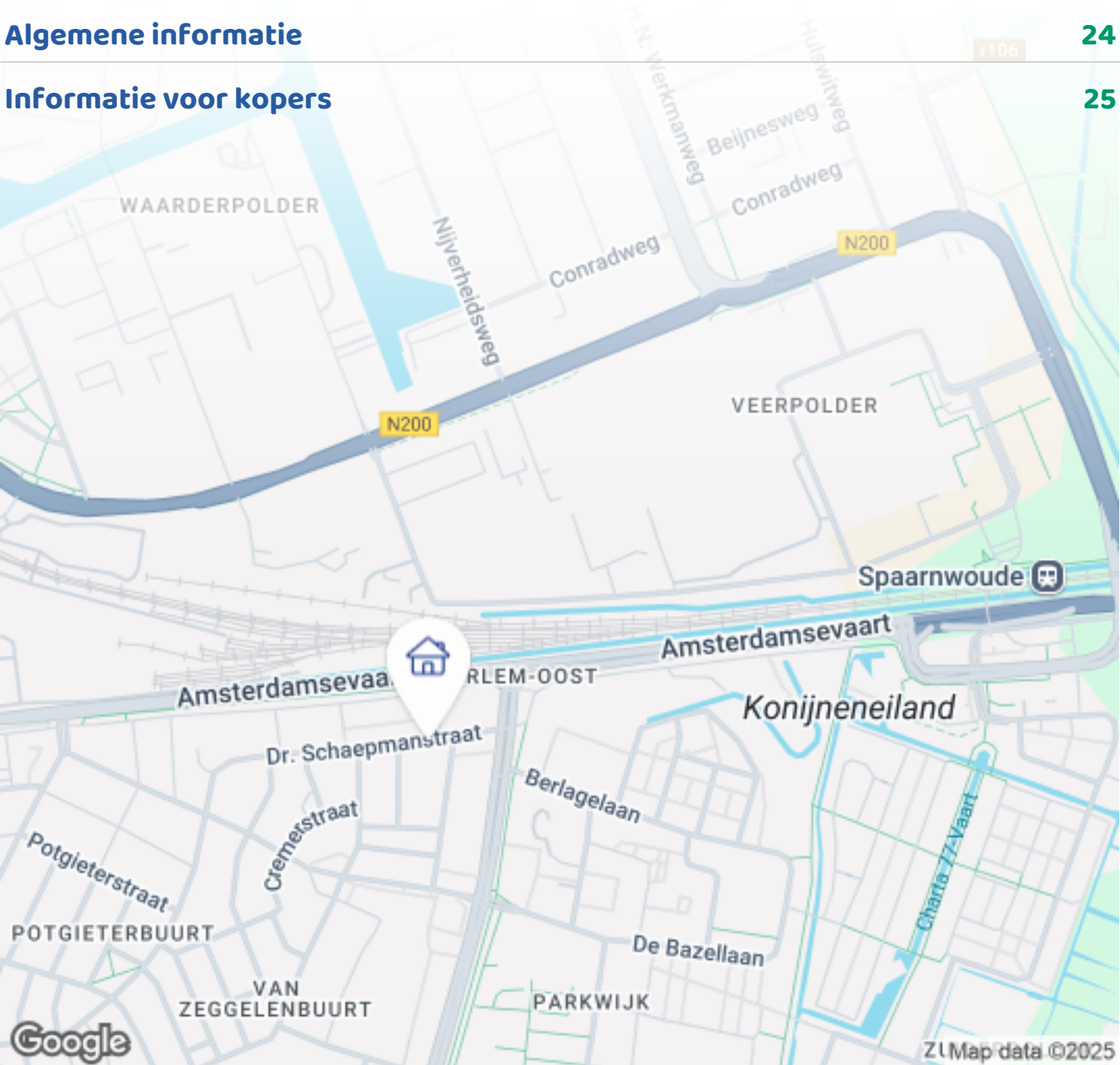

Woningbrochure: Dr. Schaepmanstraat 189, Haarlem

OMSCHRIJVING VAN DE WONING



Goed onderhouden energiezuinige tussenwoning in de Cremerbuurt!

Deze woning is in 2009 nieuw gebouwd en is voorzien van 3 grote slaapkamers, veel bergruimte en een fijne tuin op het zuiden met een schuur en een achterom. Parkeren kan vrij voor de deur. Dicht bij uitvalswegen richting o.a. Amsterdam, Utrecht, Alkmaar, Schiphol en Hoofddorp. En op 5 minuten fietsen van treinstation Haarlem Spaarnwoude.

Op de begane grond zijn:

De entree met hal, toilet, toegang tot de woonkamer en trap naar de eerste verdieping.

Een open tijdloze keuken en zonnige woonkamer met openslaande deuren naar de tuin.

De tuin is gesitueerd op het zuiden. Met achterin de tuin een houten schuur met toegang tot het afsluitbare pad achter het huis. Deze achterom is alleen toegankelijk voor bewoners.



OMSCHRIJVING VAN DE WONING

De verbinding naar de eerste en tweede verdieping bestaat uit luie trappen wat erg fijn is in dit huis gezien de hoogte van het huis.

Op de eerste verdieping bevindt zich een ruime overloop, twee grote slaapkamers een aan de voorzijde en een aan de achterzijde van het huis. De slaapkamer aan de achterzijde van het huis heeft een mooie ruime inbouwkast. Tussen deze kamers is de badkamer voorzien van een toilet, douche, ligbad en een dubbel wastafelmeubel.

De tweede verdieping heeft een grote L-vormige slaapkamer aan de achterzijde van het huis met riante inbouwkast. Aan de voorzijde is een berging met wasmachine aansluiting. C.v. ketel opstelling en veel bergruimte. Tevens is er op de overloop een vaste trap naar een extra bergzolder.

In de omgeving:

In de directe omgeving zijn diverse basisscholen, buurtwinkels, speeltuinen, winkelstraat "De Amsterdamstraat" en het Prinses Beatrixplein. En maar 10 minuten fietsen naar Haarlem Centrum.

Bijzonderheden:

- Woning is voorzien van zonnepanelen
- Warmte terugwin systeem
- Zonwering(rolluiken) aan de zuidkant
- 3 grote slaapkamers
- Tuin op het zuiden, met schuur en achterom
- Vrij parkeren voor de deur
- Dicht bij uitvalswegen en treinstation
- Op 10 minuten fietsen van het Centrum





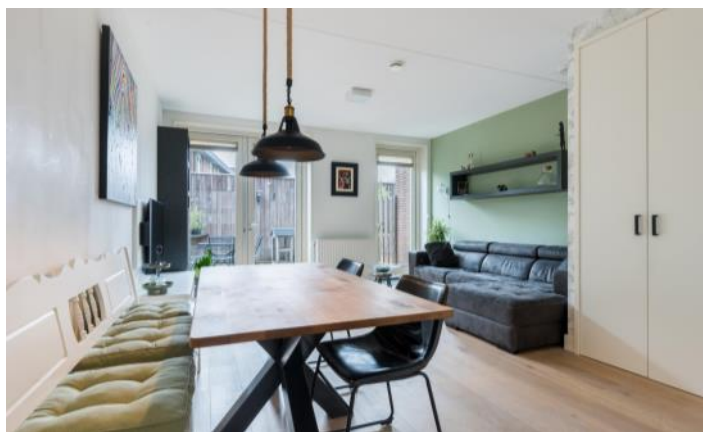

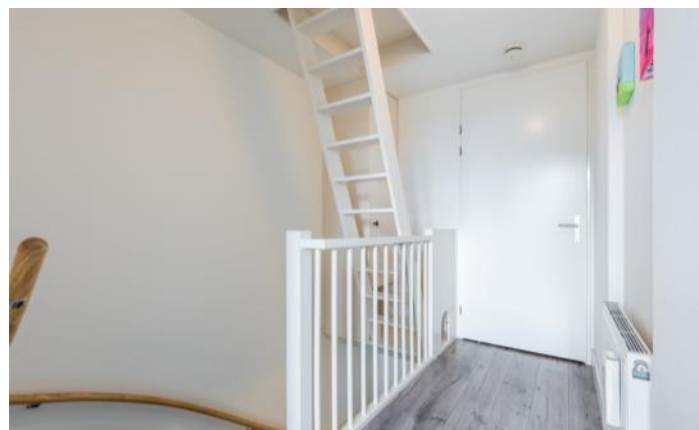
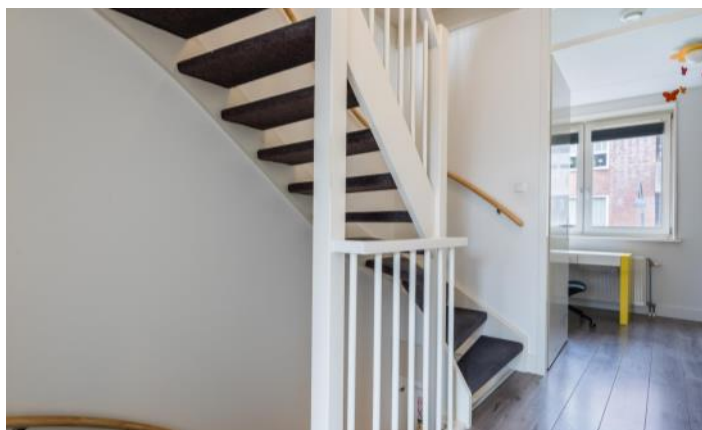



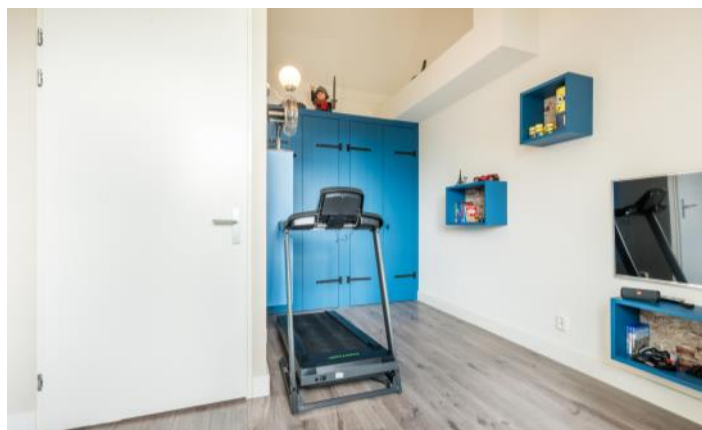
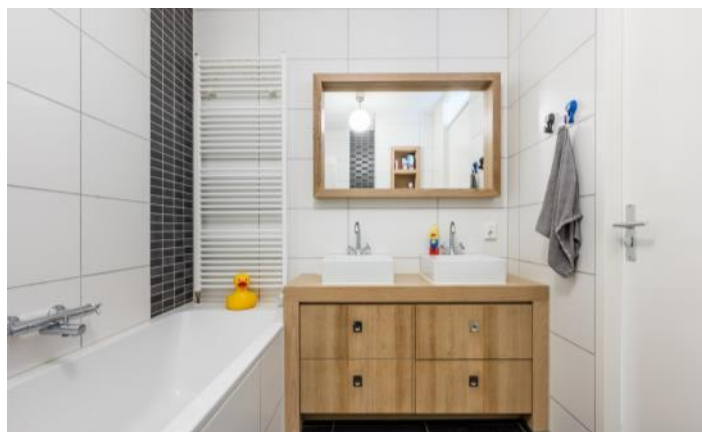







PLATTEGROND

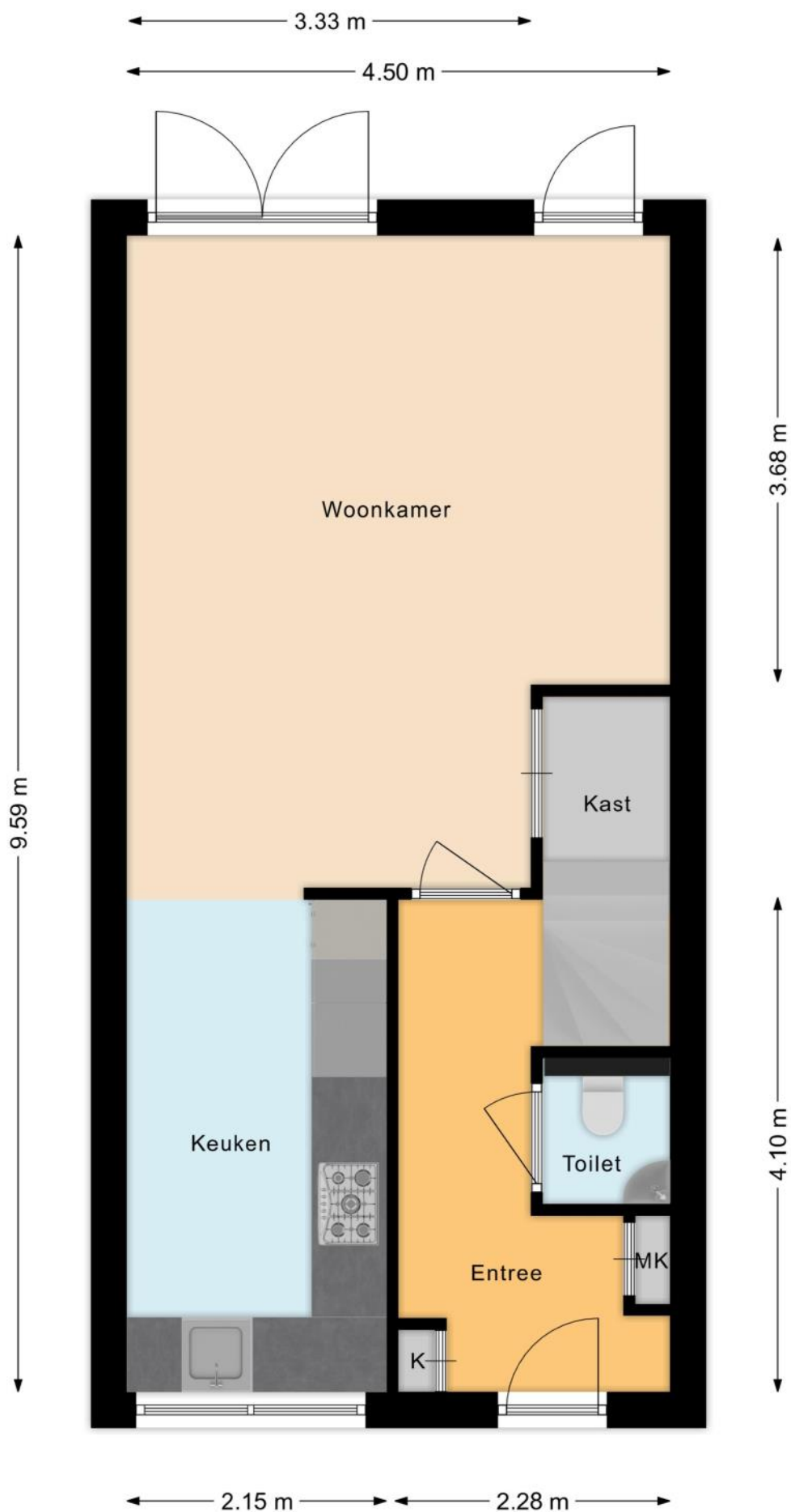

PLATTEGROND

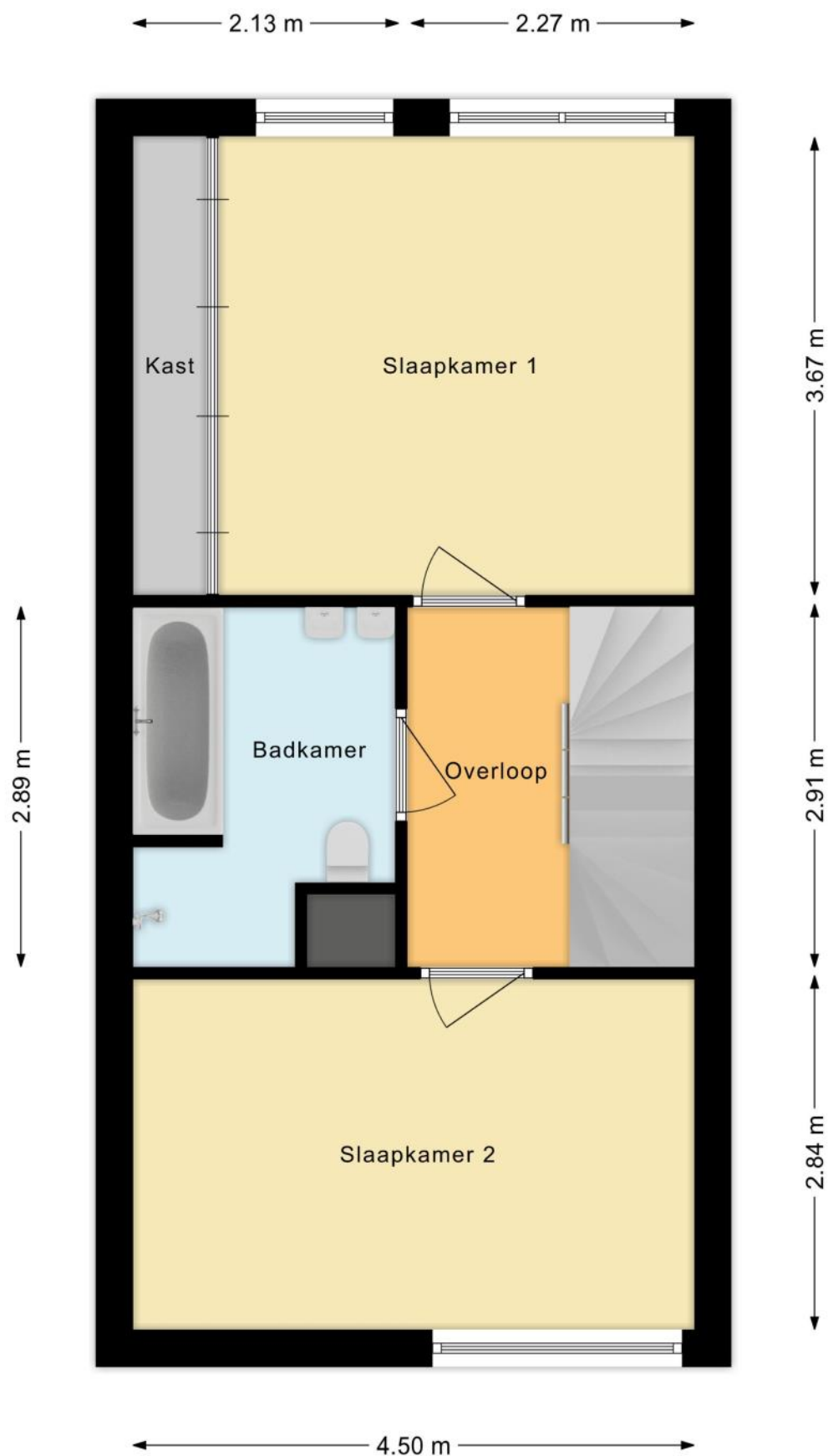

PLATTEGROND

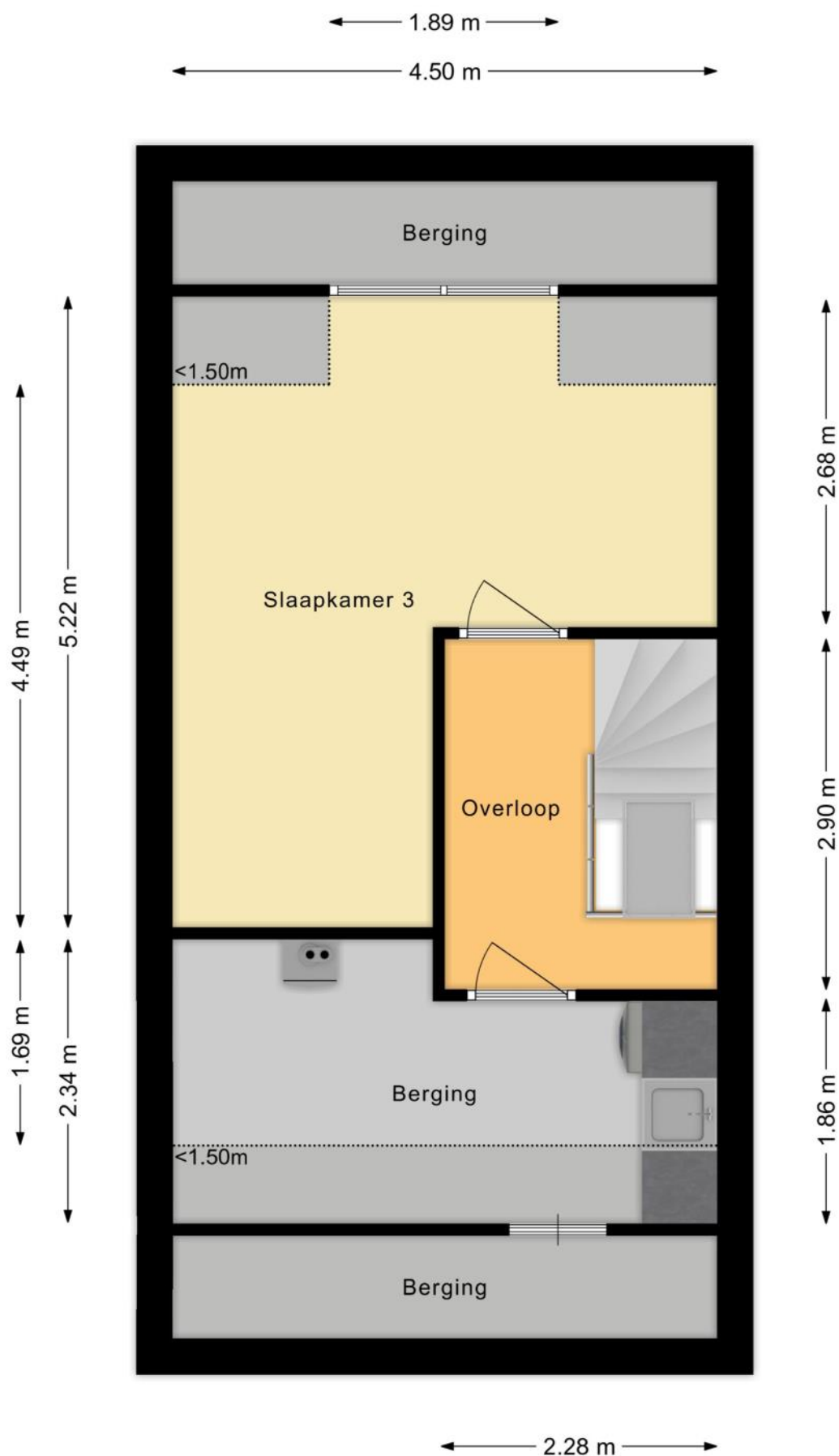

PLATTEGROND

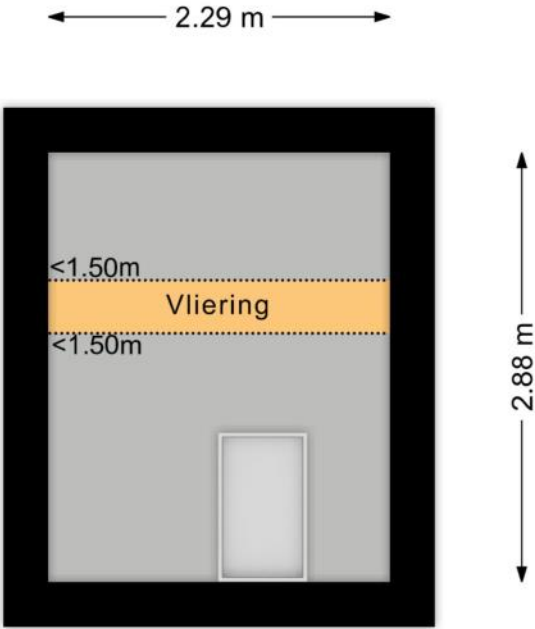

PLATTEGROND

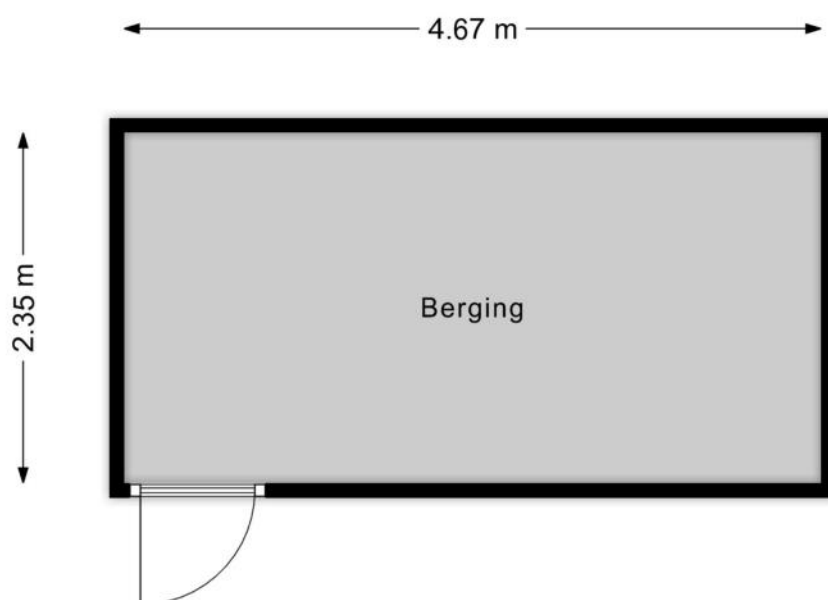

KENMERKEN

Bouw

Soort woonhuis	Eengezinswoning, Tussenwoning
Bouwworm	Bestaande bouw
Bouwperiode	2001-2010
Soort dak	Zadeldak
Materiaal dak	Pannen

Oppervlakten en inhoud

Perceeloppervlakte	85 m ²
Inhoud	431 m ³

Gebruiksoppervlakten *

Wonen (= woonoppervlakte)	116 m ²
Overige inpandige ruimte	1 m ²
Externe bergruimte	11 m ²

* Gebruiksoppervlakten

De getoonde gebruiksoppervlakten zijn berekend conform de in de branche geldende meetinstructie. Deze meetinstructie is bedoeld om een meer eenduidige manier van meten toe te passen voor het geven van een indicatie van de gebruiks -

oppervlakte. De meetinstructie sluit verschillen in meetuitkomsten niet volledig uit, door bijvoorbeeld interpretatieverschillen, afrondingen of beperkingen bij het uitvoeren van de meting.

KENMERKEN

Indeling

Aantal kamers	6 kamers (waarvan 3 slaapkamers)
Aantal badkamers	1 badkamer en 1 apart toilet
Badkamervoorzieningen	Zitbad, toilet, douche, dubbele wastafel
Aantal woonlagen	3 woonlagen en een vliering
Voorzieningen	Mechanische ventilatie

Energie

Energie label	A
Isolatie	Dakisolatie, Muurisolatie, Vloerisolatie, Volledig geïsoleerd
Verwarming	Cv-ketel
Warm water	Cv-ketel
Merk/type cv-ketel	interval
Bouwjaar cv-ketel	2009
Eigendom cv-ketel	Eigendom

Buitenruimte/omgeving

Ligging	Aan rustige weg
Tuin	Achtertuin
Achtertuin	23 m² (4,5m diep en 5m breed)
Ligging tuin	Gelegen op het zuiden, bereikbaar via achterom

KENMERKEN

Bergruimte

Schuur/berging	Vrijstaand hout
Voorzieningen	Voorzien van elektra

Parkeergelegenheid

Soort parkeergelegenheid	Openbaar parkeren
--------------------------	-------------------

Kadastrale gegevens

Haarlem P 3567

Oppervlakte	85 m ²
Eigendomssituatie	Volle eigendom

Bijzonderheden

Er zijn geen bijzonderheden gemeld.

ZAKENLIJST

	Blijft achter	Gaat mee	Ter overname
Losse potten/planten		●	
Buitenverlichting	●		
Rookmelder	●		
Rolluiken	●		
Zonwering buiten achter	●		
Zonwering binnen (luxaflex e.d.)			●
Zonnepanelen	●		
Gordijnen woonkamer			●
Gordijnen overig			●
Horren	●		
Vloerbedekking/Linoleum	●		
Laminaat	●		
Parket	●		
(Klok)thermostaat	●		
Kookplaat	●		
Koelkast	●		
Oven	●		
(combi)Magnetron	●		
Afzuigkap	●		
Vaatwasser	●		
Dimmers	●		
Binnenverlichting		●	
Losse kasten		●	
Boeken-, legplanken		●	
Wastafelaccessoires	●		
Toiletaccessoires	●		

ZAKENLIJST

	Blijft achter	Gaat mee	Ter overname
Badkameraccessoires	●		
Houten vloer(delen)	●		
Keukenblok (met bovenkasten)	●		
Koel-vriescombinatie	●		
Koffiezetapparaat		●	
Wastafelmeubel	●		
(Voordeur)bel	●		
(Veiligheids)sloten en overige inbraakpreventie	●		
CV met toebehoren	●		
Mechanische ventilatie	●		

Overige zaken

losse kasten in de berging en bureau op 2e verdieping ter overname.



Bekijk tijdens de bezichtiging welke roerende zaken uit de lijst achterblijven, mee gaan, of welke ter overname zijn.

HUIS OP DE KAART

Kadastrale kaart

Uw referentie: MLNEXT



12345
25

Deze kaart is noordgericht

Perceelnummer

Huisnummer

Vastgestelde kadastrale grens

Voorlopige kadastrale grens

Administratieve kadastrale grens

Bebouwing

Schaal 1: 500

Kadastrale gemeente Haarlem

Sectie P

Perceel 3567

Aan dit uittreksel kunnen geen betrouwbare maten worden ontleend.

De Dienst voor het kadaster en de openbare registers behoudt zich de intellectuele eigendomsrechten voor, waaronder het auteursrecht en het databankenrecht.

kadaster

ALGEMENE INFORMATIE

Hoe bezichtig ik de woning?

Vraag jouw bezichtiging aan via

- telefoon 088 200 2000
- makelaarsland.nl

De makelaar óf de eigenaar van de woning neemt contact met je op om de bezichtiging in te plannen, wanneer het jullie beiden schikt. Als de eigenaar zelf contact met je opneemt, betekent dit dat de rondleiding ook door de eigenaar zelf wordt gedaan. Neemt de makelaar contact op, dan doet de makelaar ook de rondleiding.

Hoe breng ik een bod uit?

Breng jouw bod uit via:

- telefoon 088 200 2000
- het online biedingsformulier

Ga naar makelaarsland.nl en klik op de button 'doe een bod' bij de woningpresentatie. De makelaar neemt jouw bieding in behandeling en zal telefonisch contact met jou en de verkoper opnemen om nader te overleggen. De verkoper zal jouw voorstel accepteren, een tegenvoorstel uitbrengen of het voorstel afwijzen.

Jouw eigen woning verkopen?

Dat kan dat bij ons op twee manieren. Je doet zelf het één en ander of wij doen alles voor je. (Doe de test, dan weet je wat het beste bij jou past.) Wat je ook kiest, je betaalt gewoon een vast laag tarief en je weet precies waar je aan toe bent. Makkelijk toch?

Gratis hypotheekgesprek

Huis gevonden? Dat is mooi, maar kun je die ook betalen? Wees slim en begin op tijd met het bekijken van jouw financiële mogelijkheden. Wat kun je maximaal lenen en wat past het best bij jou? Bij ING kun je erop vertrouwen dat je altijd passend advies krijgt bij jouw persoonlijke situatie, nu en in de toekomst. Plan gratis en vrijblijvend een oriënterend gesprek in op:

makelaarsland.nl/hypotheekgesprek

De Makelaarsland Biedgids

Ken jij de regels tijdens het bieden op een huis? We hebben een biedgids ontwikkeld om transparantie in de woningmarkt te bevorderen en jouw kennis over de regels en wetgeving rondom het (ver)koopproces te vergroten. We hebben alle ontwikkelingen, feiten, regels en uitzonderingen rondom het biedproces helder voor je op een rij gezet, zodat jij weloverwogen keuzes kan maken. Het is je gegund!

makelaarsland.nl/biedgids

INFORMATIE VOOR KOPERS

Koopakte

Na overeenstemming zullen afspraken worden vastgelegd in een koopakte conform het model van de Nederlandse Vereniging van Makelaars (NVM). Vooraf zullen wij het cliëntenonderzoek uitvoeren om de identiteit van de betrokken partijen te verifiëren. Dit is een standaard procedure in het kader van onze wettelijke verplichting als makelaar. Voor woningen in Amsterdam zullen afspraken worden vastgelegd in een koopakte conform het model van de Koninklijke Notariële Beroepsorganisatie. In deze koopakte zullen onder andere de onderstaande bijzonderheden worden opgenomen.

Ontbindende voorwaarden financiering

Ten behoeve van een eventueel opgenomen voorbehoud voor het verkrijgen van een financiering hanteert Makelaarsland een termijn van 7 weken (te rekenen vanaf het moment van bereiken van mondelinge overeenstemming) waarbinnen op grond van deze voorwaarde ontbonden kan worden.

Waarborgsom / bankgarantie

De koopovereenkomst vereist van de koper altijd een waarborgsom of bankgarantie van 10% van de koopsom. De koper krijgt 8 weken (te rekenen vanaf het moment van bereiken van mondelinge overeenstemming) om dit te regelen. Bij geen voorbehoud financiering is deze termijn 4 weken.

Notariskosten

Tenzij anders vermeld is de koper vrij in de notariskeuze. Indien deze notaris kosten in rekening brengt aan verkoper, gelden de volgende maxima: 1. Doorhaling hypotheek. In geval van gehele doorhaling € 200,00 (incl. kadasterkosten per doorhaling). In geval van een gedeeltelijke doorhaling € 250,00 (incl. kadasterkosten per doorhaling). 2. Spoedbetaling € 10,00. 3. Onderzoekskosten en opvragen gegevens € 25,00. Bedragen zijn incl. btw. Alle overige kosten, dan wel meerkosten komen voor rekening van de koper.

Meldingsplicht verkoper

De verkoper heeft een meldingsplicht. De koper mag daarom verwachten dat de informatie die door de verkoper wordt verstrekt, correct is. Er moet altijd melding worden gemaakt van eventuele gebreken en bijzondere omstandigheden.



**Jij kiest de notaris. Vraag
van tevoren de kosten
op en voorkom
verrassingen.**

Onderzoeksplicht

De koper heeft zijn eigen onderzoeksplicht. Dit betekent dat de koper zelf onderzoek dient te verrichten naar de diverse zaken die van belang zijn bij het nemen van de juiste koopbeslissing. Wij noemen: de bouwtechnische staat van de woning, eventuele rechten en plichten die op de woning (of perceel) rusten (ook wel erfdienstbaarheden of kwalitatieve rechten/plichten genoemd) en milieufactoren, omgevingsfactoren, (toekomstige) bestemmingsplannen enzovoorts. Gezien de complexe materie, met name waar het jouw onderzoeksplicht betreft, raden wij je aan een eigen aankoopmakelaar in te schakelen.

Energie label

Verkoper zal bij de notariële eigendomsoverdracht aan koper een energielabel overhandigen, tenzij anders is afgesproken of indien dit op grond van het besluit energieprestatie een dergelijk label of certificaat niet noodzakelijk is. Voor meer informatie www.rvo.nl.

INFORMATIE VOOR KOPERS

Erfdienstbaarheden

Indien er op de woning of het perceel erfdienstbaarheden, kwalitatieve verplichtingen en/of andere bedingen rusten, gaan ze over op de koper en worden ze als bijlage behorend bij de koopakte, meestal in de vorm van het eigendomsbewijs, ter beschikking gesteld.

Schriftelijkheidsvereiste

Alle door Makelaarsland en verkoper verstrekte informatie moet uitsluitend gezien worden als een uitnodiging tot nader overleg dan wel tot het uitbrengen van een bod. Er is pas sprake van een rechtsgeldige koopovereenkomst als de particuliere verkoper en de particuliere koper de koopovereenkomst hebben ondertekend. Dit vloeit voort uit artikel 7:2 Burgerlijk Wetboek. Een bevestiging van de mondelinge overeenstemming per e-mail of een toegestuurd concept van de koopovereenkomst wordt wettelijk niet gezien als een 'ondertekende koopovereenkomst'.

Voorbehouden

Deze brochure is door Makelaarsland met de meeste zorg samengesteld, onder andere aan de hand van de door de verkoper aan ons verstrekte gegevens. De verkoper kan zelf tekst, foto's en/of documentatie over de woning aan Makelaarsland hebben aangeleverd. Om deze redenen kan Makelaarsland er niet voor in staan dat de inhoud van de verkoopbrochure juist is. Makelaarsland verstrekt geen garanties en aanvaardt geen aansprakelijkheid voor de gegevens in deze brochure. Om dezelfde redenen kan de koper aan de inhoud van de vermelde informatie geen rechten ontleen en dient zelf onderzoek te plegen naar alle aspecten van de woning die voor hem van belang zijn.