

TE KOOP

Bruin Zandoogje 22

Breda



Vraagprijs

€ 459.000

kosten koper

WAAR VIND IK WAT?

Omschrijving van de woning	3
Foto's	5
Plattegrond	12
Kenmerken	16
Zakenlijst	19
Huis op de kaart	21
Algemene informatie	22
Bijzondere bepalingen	22
Informatie voor kopers	23

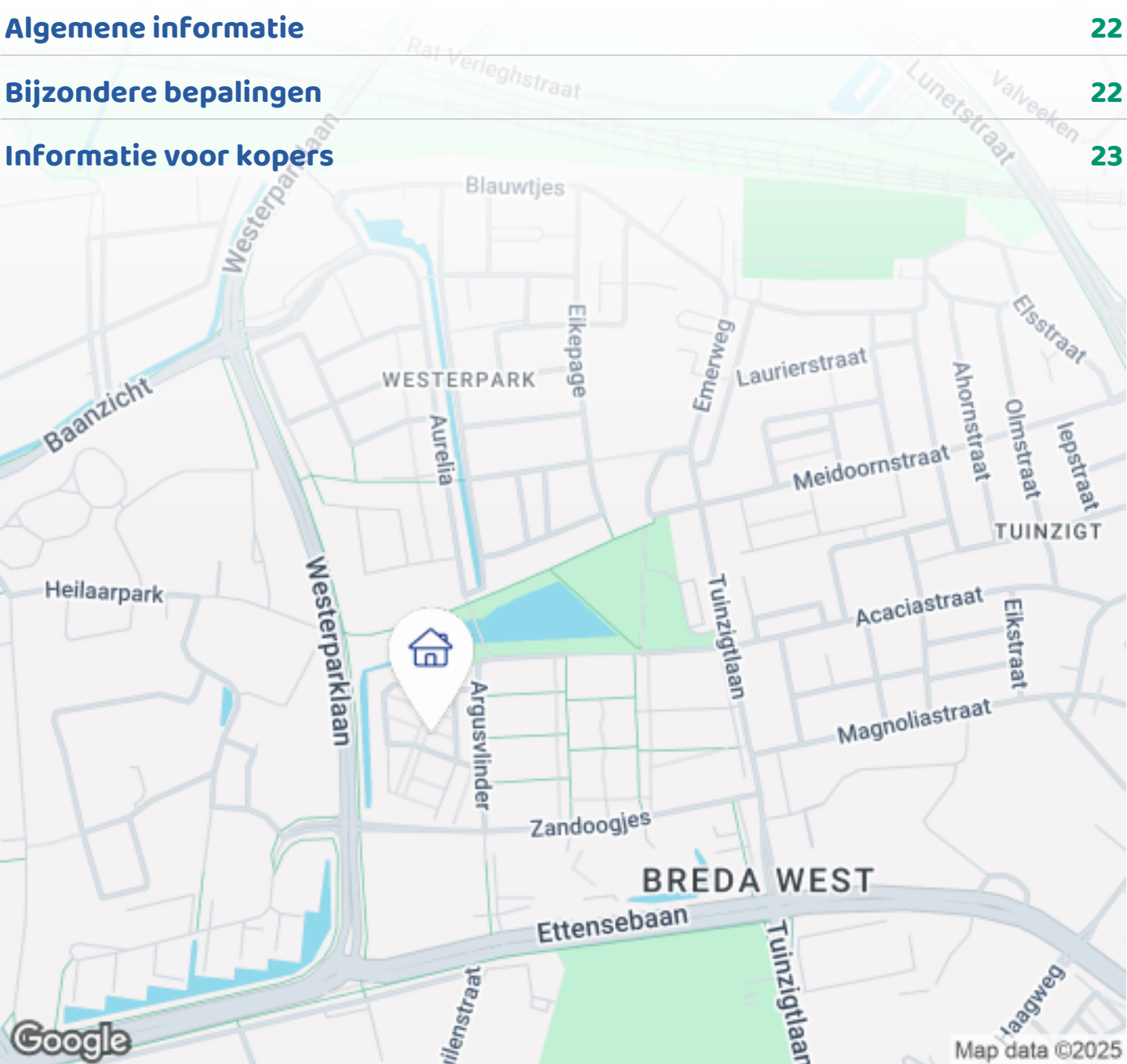

Woningbrochure: Bruin Zandoogje 22, Breda

OMSCHRIJVING VAN DE WONING



Ruime, Gezellige Gezinswoning in Westerpark –
Instapklaar en Perfect Onderhouden!

Op zoek naar een ruime en goed onderhouden woning in de geliefde wijk Westerpark? Deze fijne gezinswoning is centraal gelegen nabij scholen, winkels en uitvalswegen, en biedt alles wat je nodig hebt om comfortabel te wonen!

Indeling

Begane grond:

De entree verwelkomt je met toegang tot de gerenoveerde toiletruimte (2022), meterkast en een praktische kelder. De woning is aan de achterzijde uitgebouwd en heeft een royale leefruimte van 57,5 m², inclusief de keuken. De donkere tegelvloer (tegels van 60x40) geeft een moderne uitstraling. Via de



Woningbrochure: Bruin Zandoogje 22, Breda

www.makelaarsland.nl | 088 200 2000 | info@makelaarsland.nl

OMSCHRIJVING VAN DE WONING

openslaande deuren stap je zo de zonnige achtertuin op het zuiden in, ideaal om te ontspannen of te genieten van een barbecue.

De keuken, gelegen aan de voorzijde, is voorzien van een 5-pits gasfornuis, vaatwasser en oven. Daarnaast is er een handige naastgelegen pantry die doorloopt naar de berging.

Eerste verdieping:

De overloop en slaapkamers zijn voorzien van een nette laminaatvloer. Hier bevinden zich:

Een slaapkamer aan de voorzijde (2,60 x 4,00 m).

Twee slaapkamers aan de achterzijde: één van 3,79 x 2,97 m en een ruime kamer van 2,09 x 4,75 m met een walk-in-closet.

De luxe badkamer, volledig gerenoveerd in 2022, met een inloopdouche, hangend toilet en wastafelmeubel.

De cv-ketel, nieuw geplaatst in 2024, bevindt zich in een vaste kast op deze verdieping.

Zolderverdieping:

Via een vaste trap bereik je de zolder. Hier tref je een voorzolder met wasmachineaansluiting en een aparte berging. De ruime zolderslaapkamer (5,10 x 3,10 m) aan de achterzijde is voorzien van een dakraam en heeft een vernieuwde dakgoot (2022). Ook hier ligt een strakke laminaatvloer.

Bijzonderheden

- Energielabel B: Het huis is goed geïsoleerd en recent geschilderd.
- Tuin op het zuiden: Geniet van de heerlijke tuin met een afsluitbare veranda achterin.
- Perfect onderhouden: Dak schoongemaakt, gevels gereinigd en geïmpregneerd.
- Instapklaar: Wanden zijn gestuct, keuken en badkamer zijn modern afgewerkt.

Kortom, deze woning biedt comfort, ruimte en een perfecte ligging in Westerpark. Maak snel een afspraak voor een bezichtiging en laat je verrassen door alles wat dit huis te bieden heeft!



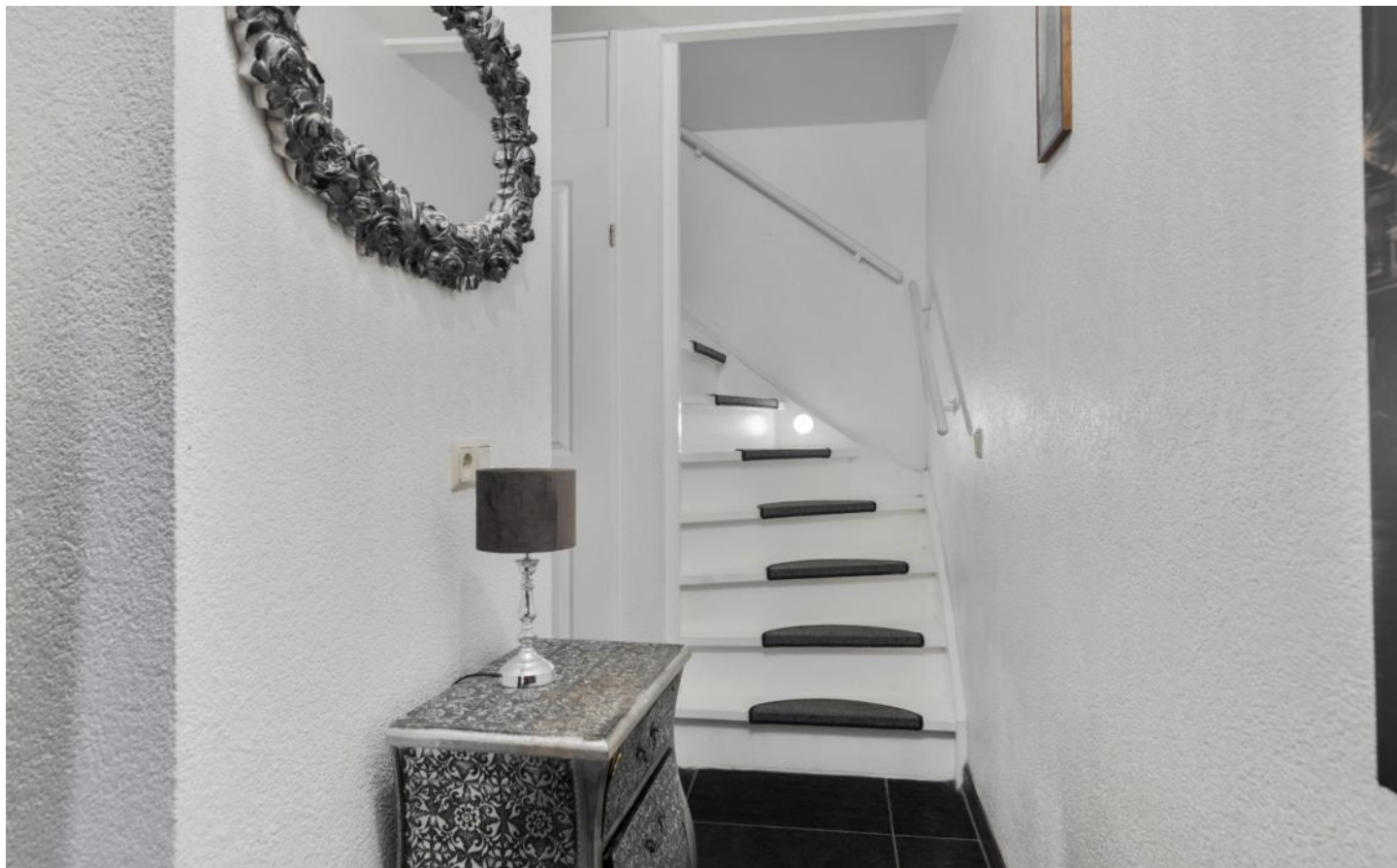



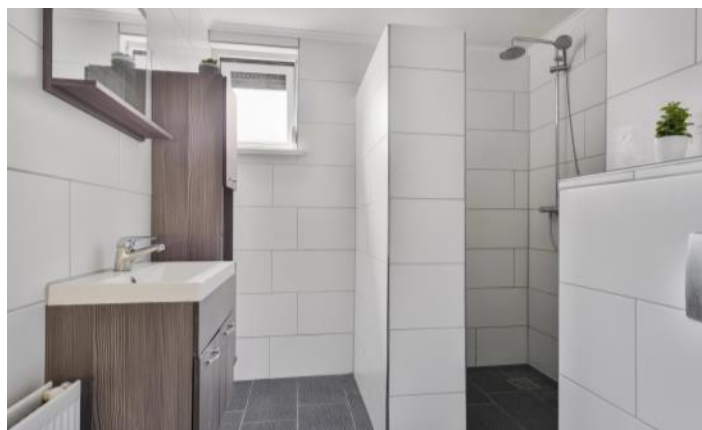
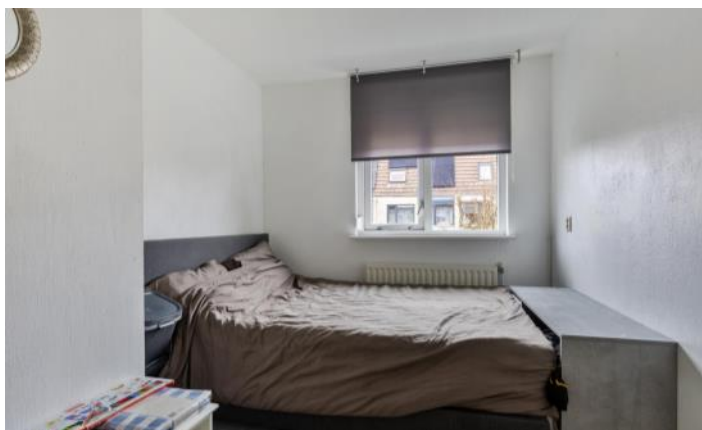





FOTO'S

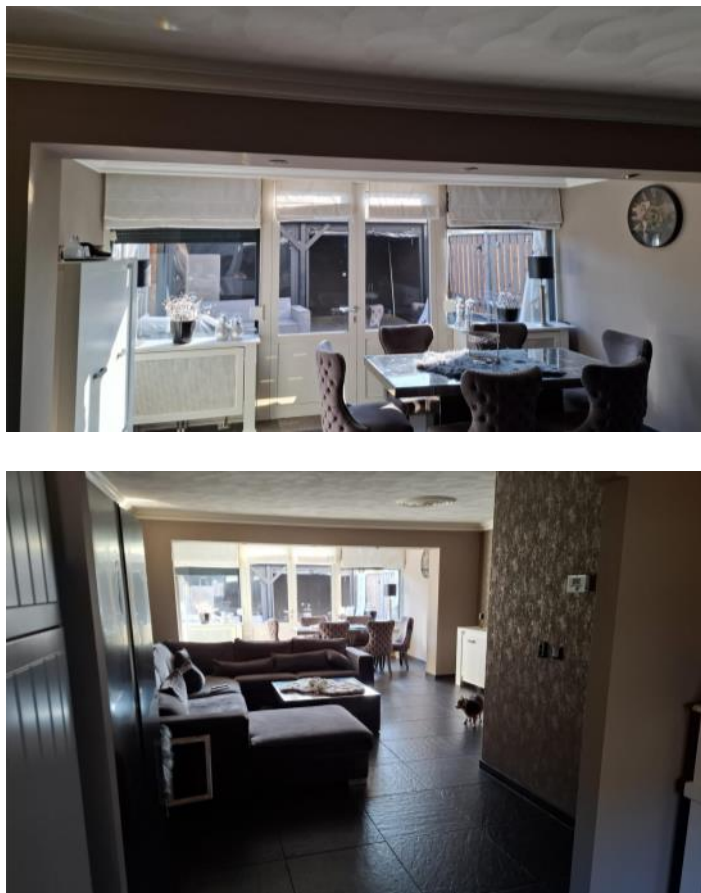



PLATTEGROND

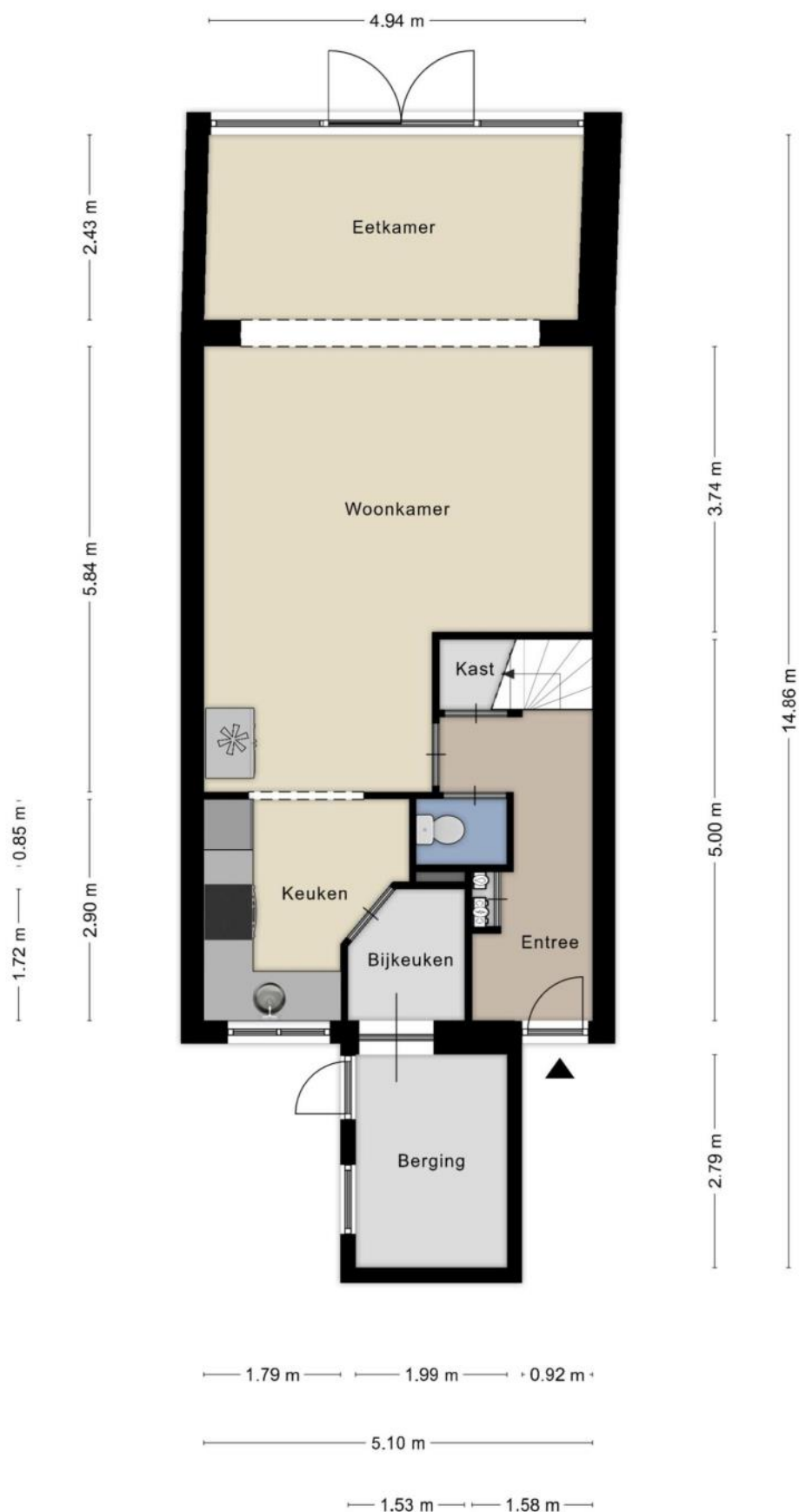

**Deze plattegronden zijn opgemaakt voor indicatieve doeleinden.
Hieraan kunnen geen rechten worden ontleend.**

PLATTEGROND



**Deze plattegronden zijn opgemaakt voor indicatieve doeleinden.
Hieraan kunnen geen rechten worden ontleend.**

PLATTEGROND

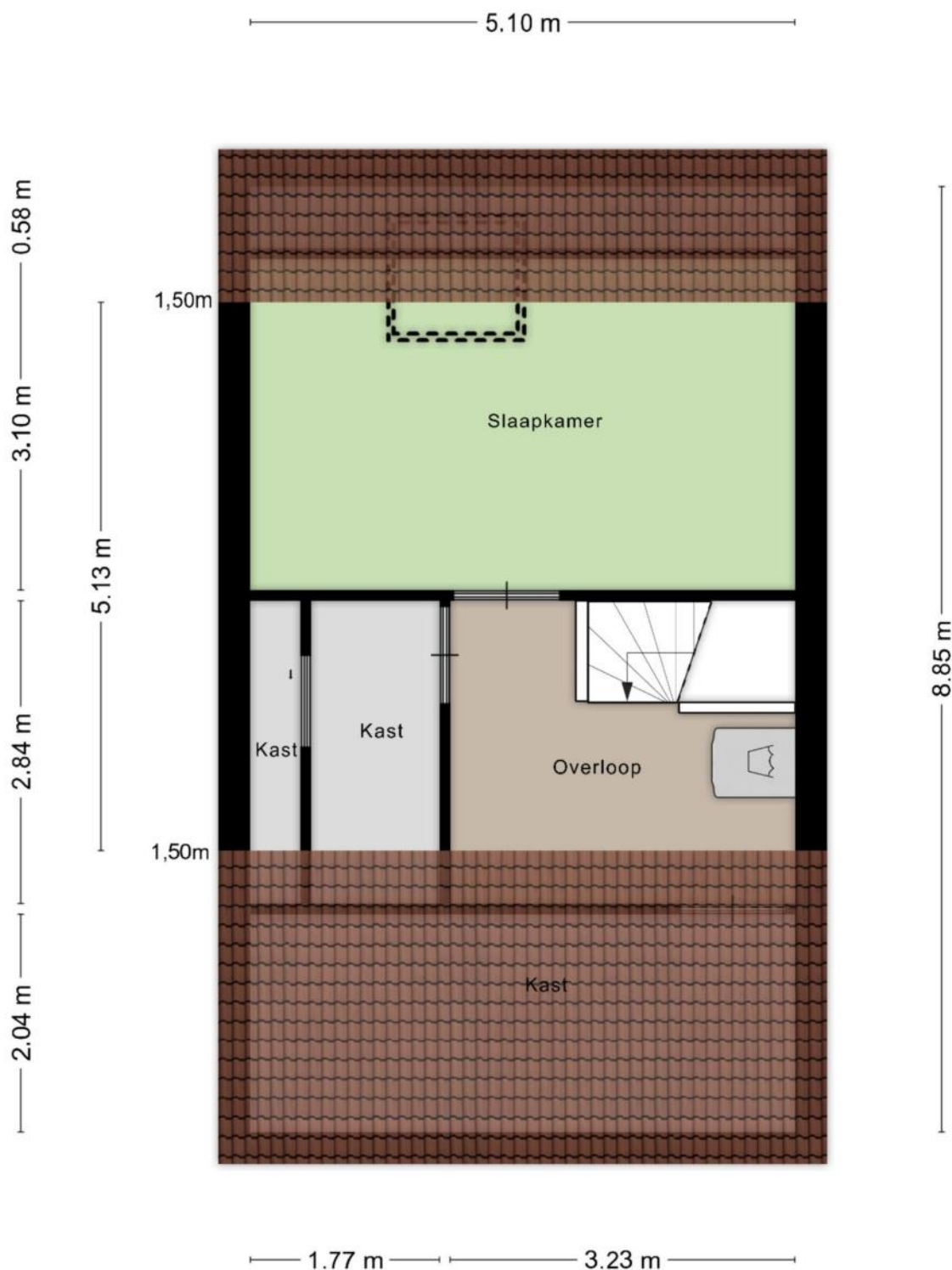

**Deze plattegronden zijn opgemaakt voor indicatieve doeleinden.
Hieraan kunnen geen rechten worden ontleend.**

PLATTEGROND

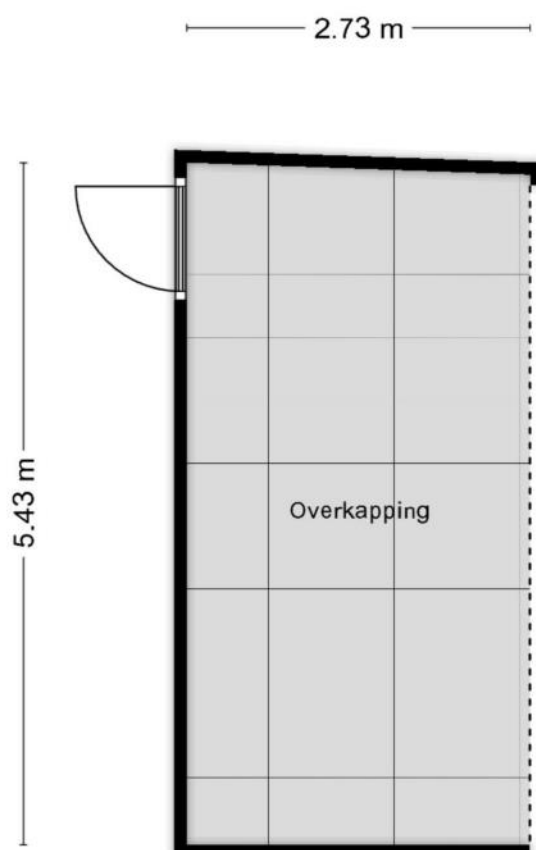

**Deze plattegronden zijn opgemaakt voor indicatieve doeleinden.
Hieraan kunnen geen rechten worden ontleend.**

KENMERKEN

Bouw

Soort woonhuis	Eengezinswoning, Tussenwoning
Bouwworm	Bestaande bouw
Bouwjaar	1996
Soort dak	Zadeldak
Materiaal dak	Pannen

Oppervlakten en inhoud

Perceeloppervlakte	122 m ²
Inhoud	484 m ³

Gebruiksoppervlakten *

Wonen (= woonoppervlakte)	131 m ²
Overige inpandige ruimte	6 m ²

* Gebruiksoppervlakten

De getoonde gebruiksoppervlakten zijn berekend conform de in de branche geldende meetinstructie. Deze meetinstructie is bedoeld om een meer eenduidige manier van meten toe te passen voor het geven van een indicatie van de gebruiks -

oppervlakte. De meetinstructie sluit verschillen in meetuitkomsten niet volledig uit, door bijvoorbeeld interpretatieverschillen, afrondingen of beperkingen bij het uitvoeren van de meting.

KENMERKEN

Indeling

Aantal kamers	5 kamers (waarvan 4 slaapkamers)
Aantal badkamers	1 badkamer en 1 apart toilet
Badkamervoorzieningen	Toilet, douche, wastafelmeubel
Aantal woonlagen	3 woonlagen
Voorzieningen	Mechanische ventilatie

Energie

Energie label	B
Isolatie	Dakisolatie, Muurisolatie, Vloerisolatie, Dubbel glas
Verwarming	Cv-ketel
Warm water	Cv-ketel
Merk/type cv-ketel	Vaillant
Bouwjaar cv-ketel	2024
Eigendom cv-ketel	Eigendom

Buitenruimte/omgeving

Ligging	In woonwijk
Tuin	Achtertuin
Achtertuin	38 m² (7,1m diep en 5,4m breed)
Ligging tuin	Gelegen op het

KENMERKEN

Bergruimte

Schuur/berging	Aangebouwd steen
Voorzieningen	Voorzien van elektra
Isolatie	Geen isolatie

Parkeergelegenheid

Soort parkeergelegenheid	Openbaar parkeren
--------------------------	-------------------

Kadastrale gegevens

Princenhage P 1599

Oppervlakte	122 m ²
Eigendomssituatie	Volle eigendom

Bijzonderheden

Er zijn vermeldingswaardige zaken omtrent publiekrechtelijke beperkingen.

> Huisvestingswet 2014: Vaststelling huisvestingsverordening inzake vergunningenstelsel splitsing, zie kadastraal bericht.

ZAKENLIJST

	Blijft achter	Gaat mee	Ter overname
Buitenverlichting	●		
Rookmelder	●		
Rolluiken	●		
Zonwering binnen (luxaflex e.d.)	●		
Gordijnrails	●		
Gordijnen woonkamer	●		
Gordijnen overig	●		
Vitrages woonkamer	●		
Vitrages overig	●		
Laminaat	●		
Kachels	●		
(Klok)thermostaat	●		
Fornuis	●		
Kookplaat	●		
Koelkast		●	
Oven	●		
Afzuigkap	●		
Vaatwasser	●		
Overige inbouwapparatuur	●		
Binnenverlichting	●		
Losse kasten		●	
Boeken-, legplanken		●	
Wastafelaccessoires		●	
Toiletaccessoires		●	
Badkameraccessoires		●	
Plavuizen	●		

ZAKENLIJST

	Blijft achter	Gaat mee	Ter overname
Radiatorafwerking	●		
Keukenblok (met bovenkasten)	●		
Koel-vriescombinatie	●		
Koffiezetapparaat		●	
Wastafelmeubel	●		
Brievenbus	●		
(Voordeur)bel	●		
CV met toebehoren	●		
Mechanische ventilatie	●		



Bekijk tijdens de bezichtiging welke roerende zaken uit de lijst achterblijven, mee gaan, of welke ter overname zijn.

HUIS OP DE KAART

Kadastrale kaart

Uw referentie: MLNEXT



12345
25

Deze kaart is noordgericht

Perceelnummer

Huisnummer

Vastgestelde kadastrale grens

Voorlopige kadastrale grens

Administratieve kadastrale grens

Bebouwing

Schaal 1: 500

Kadastrale gemeente Princenhage

Sectie P

Perceel 1599

Aan dit uittreksel kunnen geen betrouwbare maten worden ontleend.
De Dienst voor het kadaster en de openbare registers behoudt zich de intellectuele eigendomsrechten voor, waaronder het auteursrecht en het databankenrecht.

kadaster



Voor een eensluidend uittreksel, geleverd op 4 december 2024
De bewaarder van het kadaster en de openbare registers

ALGEMENE INFORMATIE

Hoe bezichtig ik de woning?

Vraag jouw bezichtiging aan via

- telefoon 088 200 2000
- makelaarsland.nl

De makelaar óf de eigenaar van de woning neemt contact met je op om de bezichtiging in te plannen, wanneer het jullie beiden schikt. Als de eigenaar zelf contact met je opneemt, betekent dit dat de rondleiding ook door de eigenaar zelf wordt gedaan. Neemt de makelaar contact op, dan doet de makelaar ook de rondleiding.

Hoe breng ik een bod uit?

Breng jouw bod uit via:

- telefoon 088 200 2000
- het online biedingsformulier

Ga naar makelaarsland.nl en klik op de button 'doe een bod' bij de woningpresentatie. De makelaar neemt jouw bieding in behandeling en zal telefonisch contact met jou en de verkoper opnemen om nader te overleggen. De verkoper zal jouw voorstel accepteren, een tegenvoorstel uitbrengen of het voorstel afwijzen.

Jouw eigen woning verkopen?

Dat kan dat bij ons op twee manieren. Je doet zelf het één en ander of wij doen alles voor je. (Doe de test, dan weet je wat het beste bij jou past.) Wat je ook kiest, je betaalt gewoon een vast laag tarief en je weet precies waar je aan toe bent. Makkelijk toch?

Ouderdomsclausule

Gratis hypotheekgesprek

Huis gevonden? Dat is mooi, maar kun je die ook betalen? Wees slim en begin op tijd met het bekijken van jouw financiële mogelijkheden. Wat kun je maximaal lenen en wat past het best bij jou? Bij ING kun je erop vertrouwen dat je altijd passend advies krijgt bij jouw persoonlijke situatie, nu en in de toekomst. Plan gratis en vrijblijvend een oriënterend gesprek in op:

makelaarsland.nl/hypotheekgesprek

De Makelaarsland Biedgids

Ken jij de regels tijdens het bieden op een huis? We hebben een biedgids ontwikkeld om transparantie in de woningmarkt te bevorderen en jouw kennis over de regels en wetgeving rondom het (ver)koopproces te vergroten. We hebben alle ontwikkelingen, feiten, regels en uitzonderingen rondom het biedproces helder voor je op een rij gezet, zodat jij weloverwogen keuzes kan maken. Het is je gegund!

makelaarsland.nl/biedgids

INFORMATIE VOOR KOPERS

Koopakte

Na overeenstemming zullen afspraken worden vastgelegd in een koopakte conform het model van de Nederlandse Vereniging van Makelaars (NVM). Vooraf zullen wij het cliëntenonderzoek uitvoeren om de identiteit van de betrokken partijen te verifiëren. Dit is een standaard procedure in het kader van onze wettelijke verplichting als makelaar. Voor woningen in Amsterdam zullen afspraken worden vastgelegd in een koopakte conform het model van de Koninklijke Notariële Beroepsorganisatie. In deze koopakte zullen onder andere de onderstaande bijzonderheden worden opgenomen.

Ontbindende voorwaarden financiering

Ten behoeve van een eventueel opgenomen voorbehoud voor het verkrijgen van een financiering hanteert Makelaarsland een termijn van 7 weken (te rekenen vanaf het moment van bereiken van mondelinge overeenstemming) waarbinnen op grond van deze voorwaarde ontbonden kan worden.

Waarborgsom / bankgarantie

De koopovereenkomst vereist van de koper altijd een waarborgsom of bankgarantie van 10% van de koopsom. De koper krijgt 8 weken (te rekenen vanaf het moment van bereiken van mondelinge overeenstemming) om dit te regelen. Bij geen voorbehoud financiering is deze termijn 4 weken.

Notariskosten

Tenzij anders vermeld is de koper vrij in de notariskeuze. Indien deze notaris kosten in rekening brengt aan verkoper, gelden de volgende maxima: 1. Doorhaling hypotheek. In geval van gehele doorhaling € 200,00 (incl. kadasterkosten per doorhaling). In geval van een gedeeltelijke doorhaling € 250,00 (incl. kadasterkosten per doorhaling). 2. Spoedbetaling € 10,00. 3. Onderzoekskosten en opvragen gegevens € 25,00. Bedragen zijn incl. btw. Alle overige kosten, dan wel meerkosten komen voor rekening van de koper.

Meldingsplicht verkoper

De verkoper heeft een meldingsplicht. De koper mag daarom verwachten dat de informatie die door de verkoper wordt verstrekt, correct is. Er moet altijd melding worden gemaakt van eventuele gebreken en bijzondere omstandigheden.



**Jij kiest de notaris. Vraag
van tevoren de kosten
op en voorkom
verrassingen.**

Onderzoeksplicht

De koper heeft zijn eigen onderzoeksplicht. Dit betekent dat de koper zelf onderzoek dient te verrichten naar de diverse zaken die van belang zijn bij het nemen van de juiste koopbeslissing. Wij noemen: de bouwtechnische staat van de woning, eventuele rechten en plichten die op de woning (of perceel) rusten (ook wel erfdienstbaarheden of kwalitatieve rechten/plichten genoemd) en milieufactoren, omgevingsfactoren, (toekomstige) bestemmingsplannen enzovoorts. Gezien de complexe materie, met name waar het jouw onderzoeksplicht betreft, raden wij je aan een eigen aankoopmakelaar in te schakelen.

Energie label

Verkoper zal bij de notariële eigendomsoverdracht aan koper een energielabel overhandigen, tenzij anders is afgesproken of indien dit op grond van het besluit energieprestatie een dergelijk label of certificaat niet noodzakelijk is. Voor meer informatie www.rvo.nl.

INFORMATIE VOOR KOPERS

Erfdienstbaarheden

Indien er op de woning of het perceel erfdienstbaarheden, kwalitatieve verplichtingen en/of andere bedingen rusten, gaan ze over op de koper en worden ze als bijlage behorend bij de koopakte, meestal in de vorm van het eigendomsbewijs, ter beschikking gesteld.

Schriftelijkheidsvereiste

Alle door Makelaarsland en verkoper verstrekte informatie moet uitsluitend gezien worden als een uitnodiging tot nader overleg dan wel tot het uitbrengen van een bod. Er is pas sprake van een rechtsgeldige koopovereenkomst als de particuliere verkoper en de particuliere koper de koopovereenkomst hebben ondertekend. Dit vloeit voort uit artikel 7:2 Burgerlijk Wetboek. Een bevestiging van de mondelinge overeenstemming per e-mail of een toegestuurd concept van de koopovereenkomst wordt wettelijk niet gezien als een 'ondertekende koopovereenkomst'.

Voorbehouden

Deze brochure is door Makelaarsland met de meeste zorg samengesteld, onder andere aan de hand van de door de verkoper aan ons verstrekte gegevens. De verkoper kan zelf tekst, foto's en/of documentatie over de woning aan Makelaarsland hebben aangeleverd. Om deze redenen kan Makelaarsland er niet voor in staan dat de inhoud van de verkoopbrochure juist is. Makelaarsland verstrekt geen garanties en aanvaardt geen aansprakelijkheid voor de gegevens in deze brochure. Om dezelfde redenen kan de koper aan de inhoud van de vermelde informatie geen rechten ontleen en dient zelf onderzoek te plegen naar alle aspecten van de woning die voor hem van belang zijn.