

TE KOOP

Pagendijk 30

Borculo



Vraagprijs

€ 319.000

kosten koper

WAAR VIND IK WAT?

Omschrijving van de woning	3
Foto's	5
Plattegrond	12
Kenmerken	15
Zakenlijst	18
Huis op de kaart	19
Algemene informatie	20
Bijzondere bepalingen	20
Informatie voor kopers	21

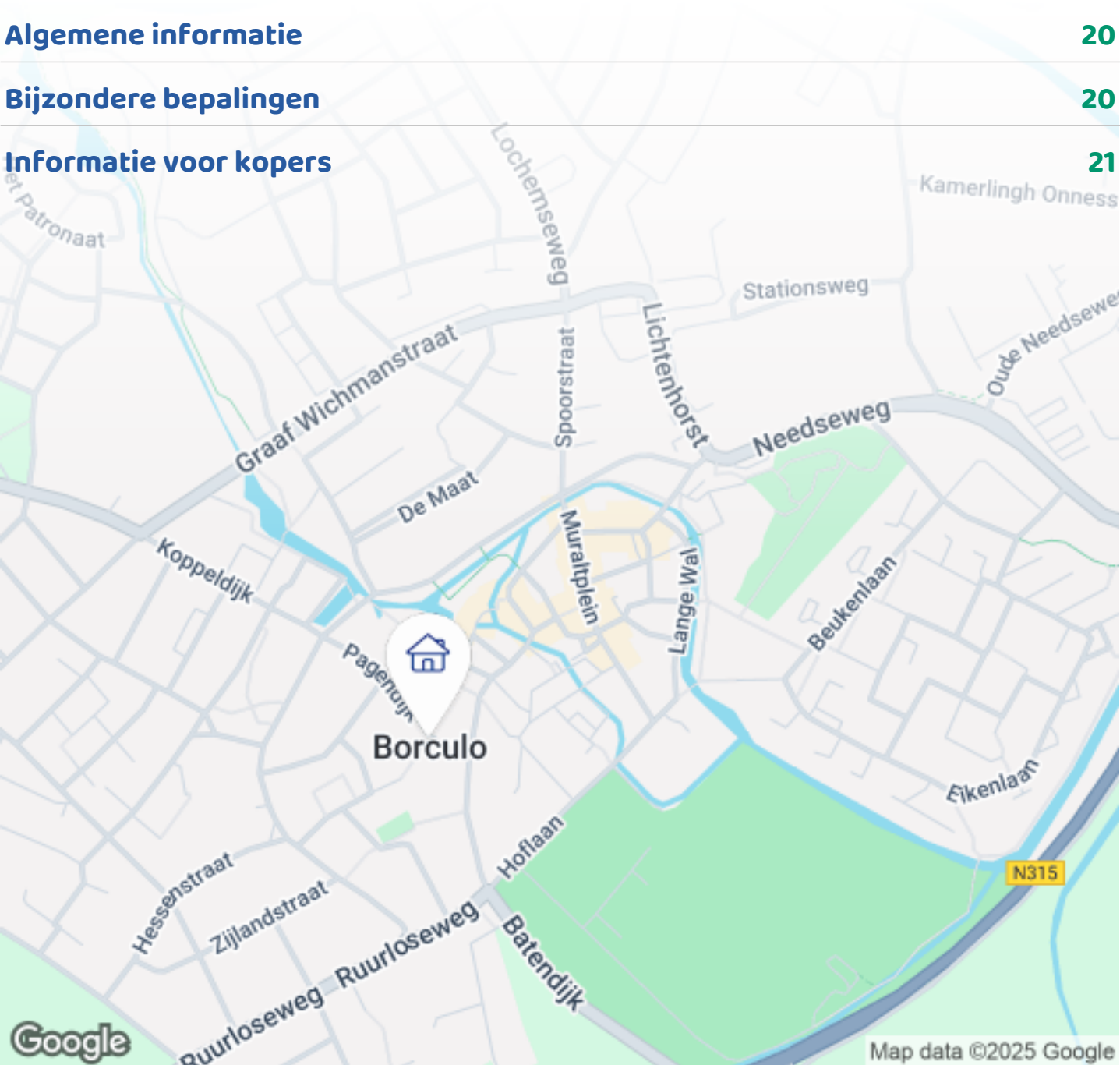

Woningbrochure: Pagendijk 30, Borculo

OMSCHRIJVING VAN DE WONING



Geheel gerenoveerde en verduurzaamde eengezinswoning met energielabel A en een garage in het centrum van Borculo.

Gelegen in het charmante centrum van Berkelstadije Borculo vindt u deze geheel gerenoveerde en verduurzaamde twee-onder-een-kap woning met garage. De woning is oorspronkelijk gebouwd in 1965, maar is van binnen- en buiten geheel gemoderniseerd naar huidige maatstaven.

De woning is voorzien van dakisolatie en muurisolatie door middel van voorzetwanden. Tevens zijn er recentelijk kunststof kozijnen geplaatst met HR++ glas en is zowel de voordeur als de tuindeur vervangen en nieuw geplaatst. De CV ketel is in 2024 vervangen. Hierdoor is de woning bijzonder energiezuinig en heeft het een gunstig energielabel A.

Hierdoor heeft de woning niet alleen een laag energieverbruik, wat zorgt voor lagere maandlasten,



OMSCHRIJVING VAN DE WONING

maar zijn er tevens extra financieringsmogelijkheden!

Het afgelopen jaar is tevens een nieuwe keuken geplaatst en voorzien van een koel-vries combinatie, vaatwasser, combimagnetron, inductie kookplaat en afzuigkap.

De badkamer en het toilet zijn eveneens in 2024 geplaatst. Het toilet is voorzien van een fonteintje en een zwevend toilet. De luxe badkamer op de eerste verdieping is voorzien van een doucheruimte met glazen wand, wastafel met badkamermeubel en een zwevend toilet.

Indeling:

Voordeur, entree, hal, met aan linkerzijde gerenoveerde wc. Woonkamer met open keuken. Op de vloer ligt een in 2024 geplaatste visgraat laminaat vloer. De wanden zijn glad gestuct. Naast de keuken gelegen is de bijkeuken voorzien van meterkast en wasmachine aansluiting. Vanuit de bijkeuken is via de nieuw geplaatste kunststof tuindeur de achtertuin te bereiken. De achtertuin ligt op het zuidwesten. In de achtertuin bevindt zich tevens de garage voorzien van elektra en een nieuw dak.

Vanuit de hal naar eerste verdieping met originele wenteltrap. Op de eerste verdieping bevinden zich drie slaapkamers variërend in grootte, de badkamer, en de nieuw geplaatste CV ketel. De eerste verdieping is geheel voorzien van laminaat. De wanden zijn glad gestuct.

Kenmerken:

- *Geheel gemoderniseerd en verduurzaamd
- *Energie label A
- *Tuin op het zuiden met garage
- *Nieuwe keuken, badkamer en toilet
- *Buitenzijde opnieuw gevoegd, geïmpregneerd en geschilderd
- *Eventueel te koop in combinatie met naastgelegen woning Pagendijk 32.









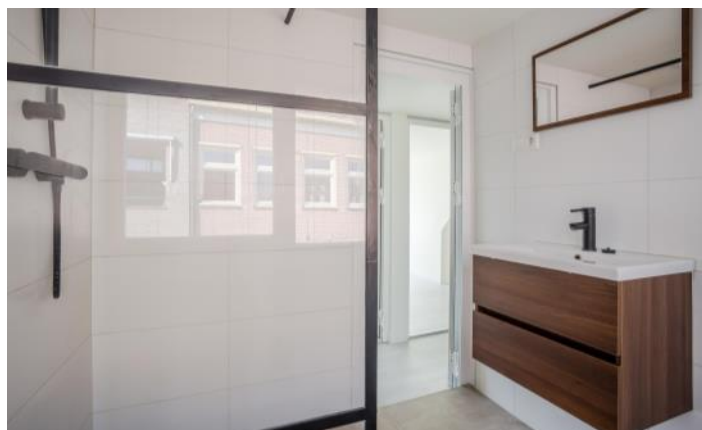



FOTO'S





PLATTEGROND



PLATTEGROND

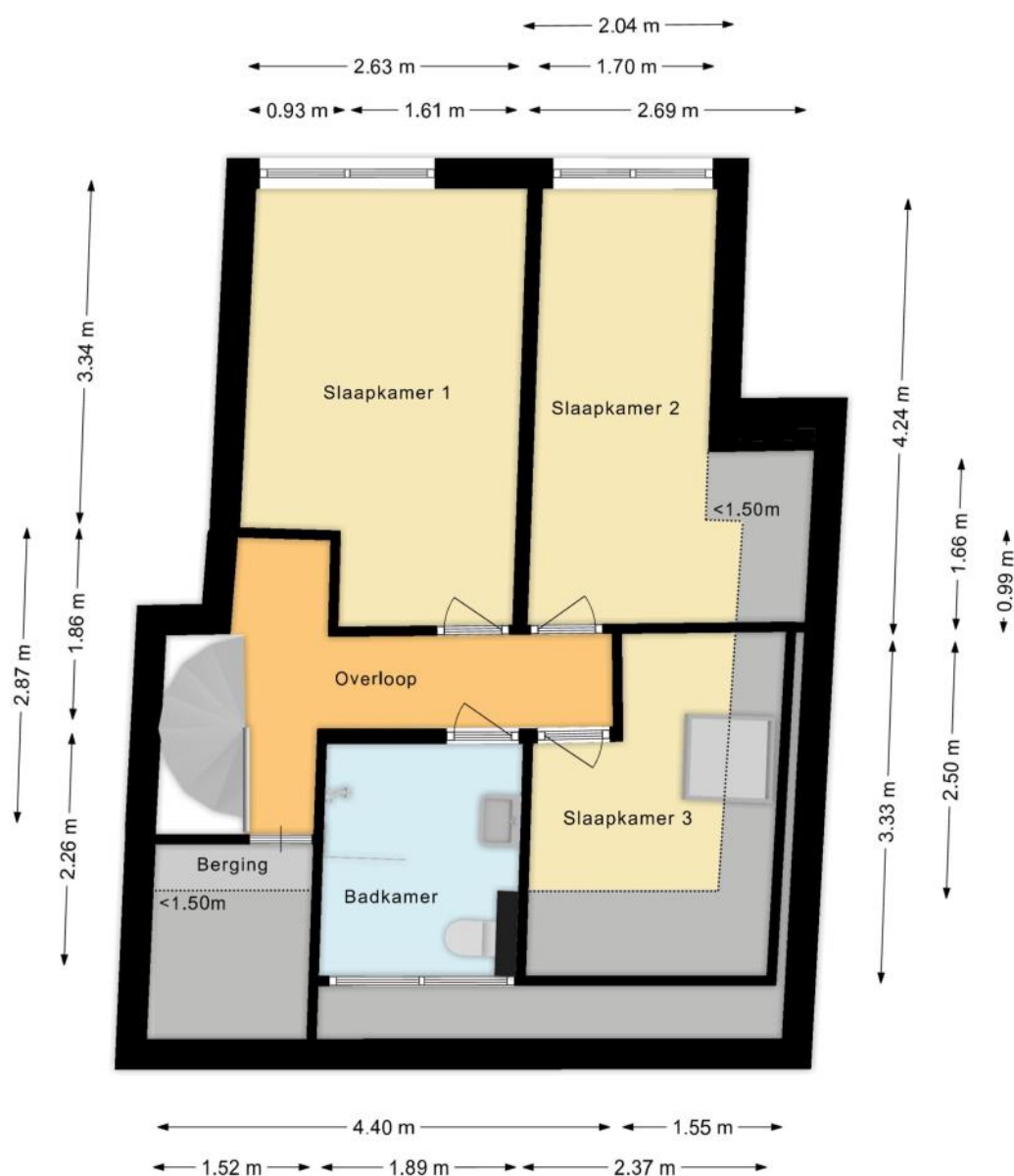

PLATTEGROND

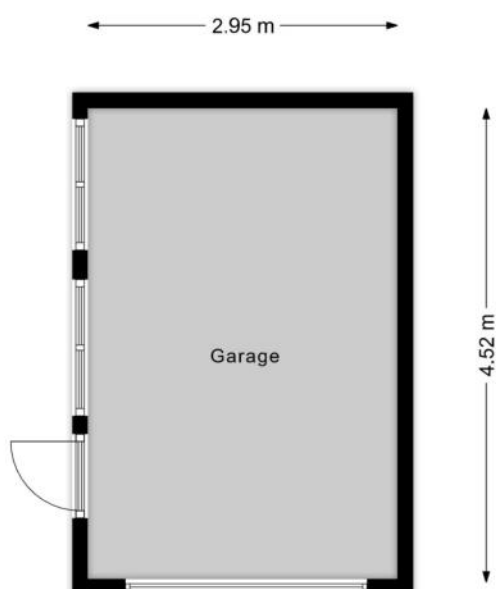

KENMERKEN

Bouw

Soort woonhuis	Eengezinswoning, Gesch. 2-onder-1-kapwoning
Bouwworm	Bestaande bouw
Bouwjaar	1965
Soort dak	Samengesteld dak
Materiaal dak	Pannen, Bitumineuze dakbedekking

Oppervlakten en inhoud

Perceeloppervlakte	86 m ²
Inhoud	285 m ³

Gebruiksoppervlakten *

Wonen (= woonoppervlakte)	81 m ²
Externe bergruimte	13 m ²

* Gebruiksoppervlakten

De getoonde gebruiksoppervlakten zijn berekend conform de in de branche geldende meetinstructie. Deze meetinstructie is bedoeld om een meer eenduidige manier van meten toe te passen voor het geven van een indicatie van de gebruiks -

oppervlakte. De meetinstructie sluit verschillen in meetuitkomsten niet volledig uit, door bijvoorbeeld interpretatieverschillen, afrondingen of beperkingen bij het uitvoeren van de meting.

KENMERKEN

Indeling

Aantal kamers	5 kamers (waarvan 3 slaapkamers)
Aantal badkamers	1 badkamer en 1 apart toilet
Badkamervoorzieningen	Toilet, wastafelmeubel, inloopdouche
Aantal woonlagen	3 woonlagen
Voorzieningen	TV kabel, Glasvezel kabel, Natuurlijke ventilatie

Energie

Energielabel	A
Isolatie	Dakisolatie, Muurisolatie, HR-glas
Verwarming	Cv-ketel
Warm water	Cv-ketel
Merk/type cv-ketel	Remeha
Bouwjaar cv-ketel	2024
Eigendom cv-ketel	Eigendom

Buitenruimte/omgeving

Ligging	In centrum
Tuin	Achtertuin
Achtertuin	22 m² (4m diep en 5,5m breed)
Ligging tuin	Gelegen op het zuiden, bereikbaar via achterom

KENMERKEN

Bergruimte

Schuur/berging	Vrijstaand steen
Voorzieningen	Voorzien van elektra

Parkeergelegenheid

Soort parkeergelegenheid	Openbaar parkeren
--------------------------	-------------------

Kadastrale gegevens

Borculo D 1227

Oppervlakte	58 m ²
Eigendomssituatie	Volle eigendom

Borculo D 1275

Oppervlakte	28 m ²
Eigendomssituatie	Volle eigendom

Bijzonderheden

Er zijn geen bijzonderheden gemeld.

ZAKENLIJST

	Blijft achter	Gaat mee	Ter overname
Zonwering buiten achter	●		
Horren	●		
Laminaat	●		
Kookplaat	●		
Koelkast	●		
Oven	●		
(combi)Magnetron	●		
Afzuigkap	●		
Vrieskast	●		
Vaatwasser	●		
Wastafelaccessoires	●		
Toiletaccessoires	●		
Badkameraccessoires	●		
Radiatorafwerking	●		
Keukenblok (met bovenkasten)	●		
Koel-vriescombinatie	●		
Wastafelmeubel	●		
Brievenbus	●		
(Voordeur)bel	●		
(Veiligheids)sloten en overige inbraakpreventie	●		
CV met toebehoren	●		
Mechanische ventilatie	●		

Overige zaken

Woning is leeg

HUIS OP DE KAART

Kadastrale kaart

Uw referentie: MLNEXT

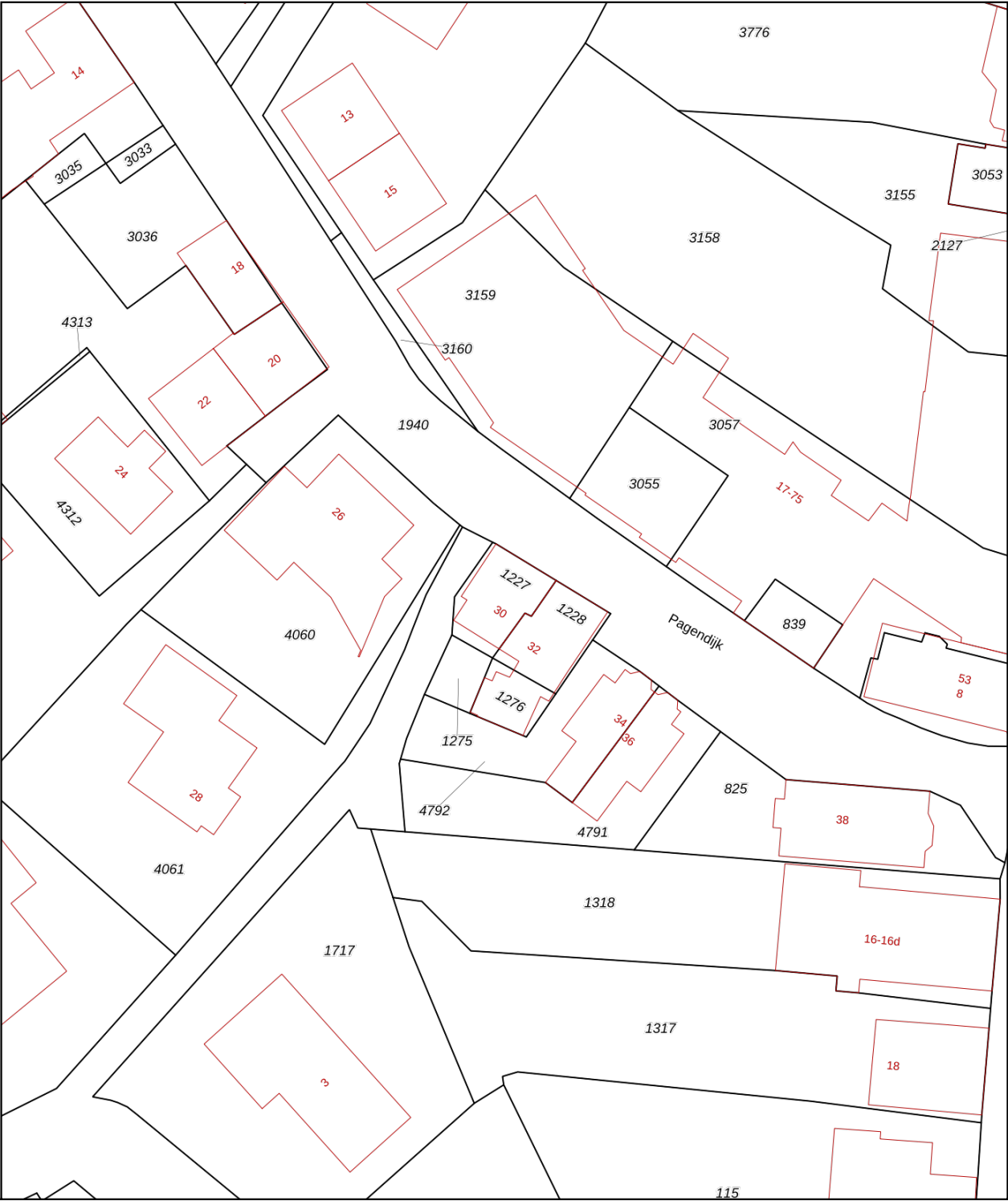

12345
25

Deze kaart is noordgericht
Perceelnummer
Huisnummer

— Vastgestelde kadastrale grens
— Voorlopige kadastrale grens
— Administratieve kadastrale grens
— Bebouwing

Voor een eensluidend uittreksel, geleverd op 26 februari 2025
De bewaarder van het kadaster en de openbare registers

Schaal 1: 500

Kadastrale gemeente Borculo
Sectie D
Perceel 1227

Aan dit uittreksel kunnen geen betrouwbare maten worden ontleend.
De Dienst voor het kadaster en de openbare registers behoudt zich de intellectuele eigendomsrechten voor, waaronder het auteursrecht en het databankenrecht.

kadaster

ALGEMENE INFORMATIE

Hoe bezichtig ik de woning?

Vraag jouw bezichtiging aan via

- telefoon 088 200 2000
- makelaarsland.nl

De makelaar óf de eigenaar van de woning neemt contact met je op om de bezichtiging in te plannen, wanneer het jullie beiden schikt. Als de eigenaar zelf contact met je opneemt, betekent dit dat de rondleiding ook door de eigenaar zelf wordt gedaan. Neemt de makelaar contact op, dan doet de makelaar ook de rondleiding.

Hoe breng ik een bod uit?

Breng jouw bod uit via:

- telefoon 088 200 2000
- het online biedingsformulier

Ga naar makelaarsland.nl en klik op de button 'doe een bod' bij de woningpresentatie. De makelaar neemt jouw bieding in behandeling en zal telefonisch contact met jou en de verkoper opnemen om nader te overleggen. De verkoper zal jouw voorstel accepteren, een tegenvoorstel uitbrengen of het voorstel afwijzen.

Jouw eigen woning verkopen?

Dat kan dat bij ons op twee manieren. Je doet zelf het één en ander of wij doen alles voor je. (Doe de test, dan weet je wat het beste bij jou past.) Wat je ook kiest, je betaalt gewoon een vast laag tarief en je weet precies waar je aan toe bent. Makkelijk toch?

Ouderdomsclausule

Het is koper bekend dat de onroerende zaak meer dan 25 jaar oud is, wat betekent dat de eisen die aan de bouwkwaliteit gesteld mogen worden aanzienlijk lager liggen dan bij nieuwe woningen. In afwijking van artikel 6.3. van de koopakte komt het geheel of ten dele ontbreken van een of meer eigenschappen van de onroerende zaak voor normaal en bijzonder gebruik en het eventueel anderszins niet-beantwoorden van de zaak aan de overeenkomst voor rekening en risico van koper.

Asbestclausule

In een onroerende zaak, gebouwd vóór 1994, kunnen asbesthoudende stoffen/materialen aanwezig zijn. In het geval deze worden verwijderd dienen door koper die maatregelen en voorzieningen te worden getroffen die de wetgeving voorschrijft. Koper verklaart met deze wetgeving bekend te zijn en vrijwaart verkoper voor alle aansprakelijkheid die uit de aanwezigheid in en / of de verwijdering van asbest uit de desbetreffende onroerende zaak kan voortvloeien.

Gratis hypotheekgesprek

Huis gevonden? Dat is mooi, maar kun je die ook betalen? Wees slim en begin op tijd met het bekijken van jouw financiële mogelijkheden. Wat kun je maximaal lenen en wat past het best bij jou? Bij ING kun je erop vertrouwen dat je altijd passend advies krijgt bij jouw persoonlijke situatie, nu en in de toekomst. Plan gratis en vrijblijvend een oriënterend gesprek in op:

makelaarsland.nl/hypotheekgesprek

De Makelaarsland Biedgids

Ken jij de regels tijdens het bieden op een huis? We hebben een biedgids ontwikkeld om transparantie in de woningmarkt te bevorderen en jouw kennis over de regels en wetgeving rondom het (ver)koopproces te vergroten. We hebben alle ontwikkelingen, feiten, regels en uitzonderingen rondom het biedproces helder voor je op een rij gezet, zodat jij weloverwogen keuzes kan maken. Het is je gegund!

makelaarsland.nl/biedgids

INFORMATIE VOOR KOPERS

Koopakte

Na overeenstemming zullen afspraken worden vastgelegd in een koopakte conform het model van de Nederlandse Vereniging van Makelaars (NVM). Vooraf zullen wij het cliëntenonderzoek uitvoeren om de identiteit van de betrokken partijen te verifiëren. Dit is een standaard procedure in het kader van onze wettelijke verplichting als makelaar. Voor woningen in Amsterdam zullen afspraken worden vastgelegd in een koopakte conform het model van de Koninklijke Notariële Beroepsorganisatie. In deze koopakte zullen onder andere de onderstaande bijzonderheden worden opgenomen.

Ontbindende voorwaarden financiering

Ten behoeve van een eventueel opgenomen voorbehoud voor het verkrijgen van een financiering hanteert Makelaarsland een termijn van 7 weken (te rekenen vanaf het moment van bereiken van mondelinge overeenstemming) waarbinnen op grond van deze voorwaarde ontbonden kan worden.

Waarborgsom / bankgarantie

De koopovereenkomst vereist van de koper altijd een waarborgsom of bankgarantie van 10% van de koopsom. De koper krijgt 8 weken (te rekenen vanaf het moment van bereiken van mondelinge overeenstemming) om dit te regelen. Bij geen voorbehoud financiering is deze termijn 4 weken.

Notariskosten

Tenzij anders vermeld is de koper vrij in de notariskeuze. Indien deze notaris kosten in rekening brengt aan verkoper, gelden de volgende maxima: 1. Doorhaling hypotheek. In geval van gehele doorhaling € 200,00 (incl. kadasterkosten per doorhaling). In geval van een gedeeltelijke doorhaling € 250,00 (incl. kadasterkosten per doorhaling). 2. Spoedbetaling € 10,00. 3. Onderzoekskosten en opvragen gegevens € 25,00. Bedragen zijn incl. btw. Alle overige kosten, dan wel meerkosten komen voor rekening van de koper.

Meldingsplicht verkoper

De verkoper heeft een meldingsplicht. De koper mag daarom verwachten dat de informatie die door de verkoper wordt verstrekt, correct is. Er moet altijd melding worden gemaakt van eventuele gebreken en bijzondere omstandigheden.



**Jij kiest de notaris. Vraag
van tevoren de kosten
op en voorkom
verrassingen.**

Onderzoeksplicht

De koper heeft zijn eigen onderzoeksplicht. Dit betekent dat de koper zelf onderzoek dient te verrichten naar de diverse zaken die van belang zijn bij het nemen van de juiste koopbeslissing. Wij noemen: de bouwtechnische staat van de woning, eventuele rechten en plichten die op de woning (of perceel) rusten (ook wel erfdienstbaarheden of kwalitatieve rechten/plichten genoemd) en milieufactoren, omgevingsfactoren, (toekomstige) bestemmingsplannen enzovoorts. Gezien de complexe materie, met name waar het jouw onderzoeksplicht betreft, raden wij je aan een eigen aankoopmakelaar in te schakelen.

Energie label

Verkoper zal bij de notariële eigendomsoverdracht aan koper een energielabel overhandigen, tenzij anders is afgesproken of indien dit op grond van het besluit energieprestatie een dergelijk label of certificaat niet noodzakelijk is. Voor meer informatie www.rvo.nl.

INFORMATIE VOOR KOPERS

Erfdienstbaarheden

Indien er op de woning of het perceel erfdienstbaarheden, kwalitatieve verplichtingen en/of andere bedingen rusten, gaan ze over op de koper en worden ze als bijlage behorend bij de koopakte, meestal in de vorm van het eigendomsbewijs, ter beschikking gesteld.

Schriftelijkheidsvereiste

Alle door Makelaarsland en verkoper verstrekte informatie moet uitsluitend gezien worden als een uitnodiging tot nader overleg dan wel tot het uitbrengen van een bod. Er is pas sprake van een rechtsgeldige koopovereenkomst als de particuliere verkoper en de particuliere koper de koopovereenkomst hebben ondertekend. Dit vloeit voort uit artikel 7:2 Burgerlijk Wetboek. Een bevestiging van de mondelinge overeenstemming per e-mail of een toegestuurd concept van de koopovereenkomst wordt wettelijk niet gezien als een 'ondertekende koopovereenkomst'.

Voorbehouden

Deze brochure is door Makelaarsland met de meeste zorg samengesteld, onder andere aan de hand van de door de verkoper aan ons verstrekte gegevens. De verkoper kan zelf tekst, foto's en/of documentatie over de woning aan Makelaarsland hebben aangeleverd. Om deze redenen kan Makelaarsland er niet voor in staan dat de inhoud van de verkoopbrochure juist is. Makelaarsland verstrekt geen garanties en aanvaardt geen aansprakelijkheid voor de gegevens in deze brochure. Om dezelfde redenen kan de koper aan de inhoud van de vermelde informatie geen rechten ontleen en dient zelf onderzoek te plegen naar alle aspecten van de woning die voor hem van belang zijn.