

TE KOOP

Anna Blamanstraat 4

Arnhem



Vraagprijs

€ 375.000

kosten koper

WAAR VIND IK WAT?

Omschrijving van de woning	3
Foto's	5
Plattegrond	11
Kenmerken	15
Zakenlijst	18
Huis op de kaart	20
Algemene informatie	21
Bijzondere bepalingen	21
Informatie voor kopers	22



Woningbrochure: Anna Blamanstraat 4, Arnhem

OMSCHRIJVING VAN DE WONING



Comfortabele tussenwoning in groene, kindvriendelijke wijk

Ben je op zoek naar een comfortabele woning in een groene en centrale omgeving? Deze goed onderhouden tussenwoning met energielabel B biedt alles wat je nodig hebt voor jarenlang woonplezier. Met drie ruime slaapkamers en een zonnige tuin op het zuiden is dit de ideale gezinswoning. Dankzij de gunstige ligging nabij voorzieningen en natuur woon je hier heerlijk rustig én centraal.

Wat maakt deze woning bijzonder?

- Lichte, tuingerichte woonkamer met schuifpui naar de zonnige achtertuin.
- Drie royale slaapkamers (twee op de eerste verdieping, één op zolder).
- Moderne badkamer met inloofdouche (regen- en handdouche), wastafelmeubel en tweede toilet.
- Zonnige achtertuin op het zuiden met overkapping en achterom.



Woningbrochure: Anna Blamanstraat 4, Arnhem

www.makelaarsland.nl | 088 200 2000 | info@makelaarsland.nl

OMSCHRIJVING VAN DE WONING

- Volledig geïsoleerd en voorzien van energielabel B.
- Gelegen in een rustige, kindvriendelijke buurt met speelvoorzieningen.

Groen en centraal wonen

De woning ligt in een prettige woonwijk waar kinderen veilig buiten kunnen spelen. Op loopafstand bevinden zich Park Lingezege en het Zeegbos, perfect voor een wandeling of sportieve activiteit. Voor dagelijkse boodschappen is winkelcentrum Rijkerswoerd vlakbij en ook scholen, kinderopvang en gezondheidszorg zijn binnen handbereik.

Indeling

Begane grond: Entree met hal, meterkast en toilet. De lichte, tuingerichte woonkamer heeft een schuifpui naar de zonnige achtertuin. De open keuken aan de voorzijde is uitgerust met diverse inbouwapparatuur, waaronder een 5-pits gasfornuis, oven, magnetron en vaatwasser.

Eerste verdieping: Overloop met toegang tot twee ruime slaapkamers. De moderne badkamer beschikt over een inloopdouche met regen- en handdouche, wastafelmeubel en tweede toilet.

Tweede verdieping: Royale zolderkamer met dakraam, wasmachineaansluiting en bergruimte met CV-installatie (Vaillant 2015).

Buitenruimte

De fraai aangelegde achtertuin op het zuiden is voorzien van een overkapping, berging en achterom. Hier geniet je de hele dag van de zon!

Interesse? Maak snel een afspraak met Makelaarsland Agent Frank Huibers voor een bezichtiging en ervaar zelf het comfort en de fijne ligging van deze woning!







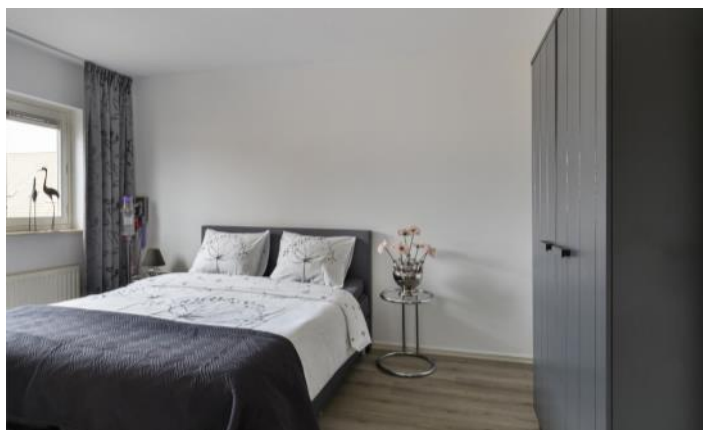

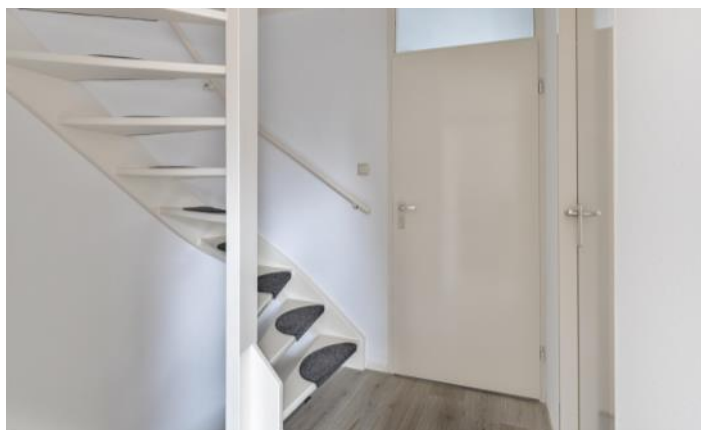
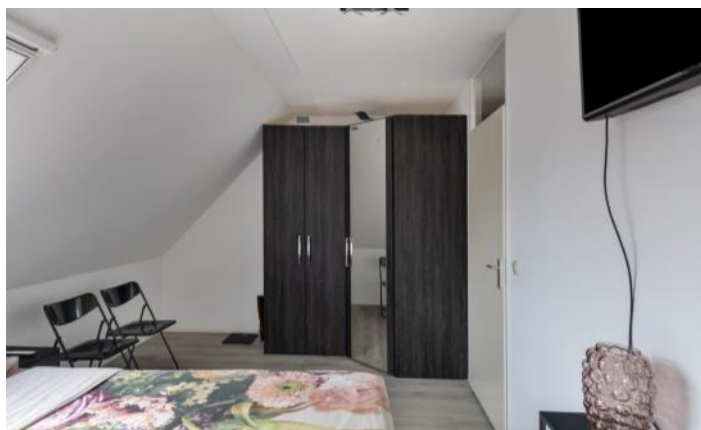





PLATTEGROND



**Deze plattegronden zijn opgemaakt voor indicatieve doeleinden.
Hieraan kunnen geen rechten worden ontleend.**

PLATTEGROND



**Deze plattegronden zijn opgemaakt voor indicatieve doeleinden.
Hieraan kunnen geen rechten worden ontleend.**

PLATTEGROND

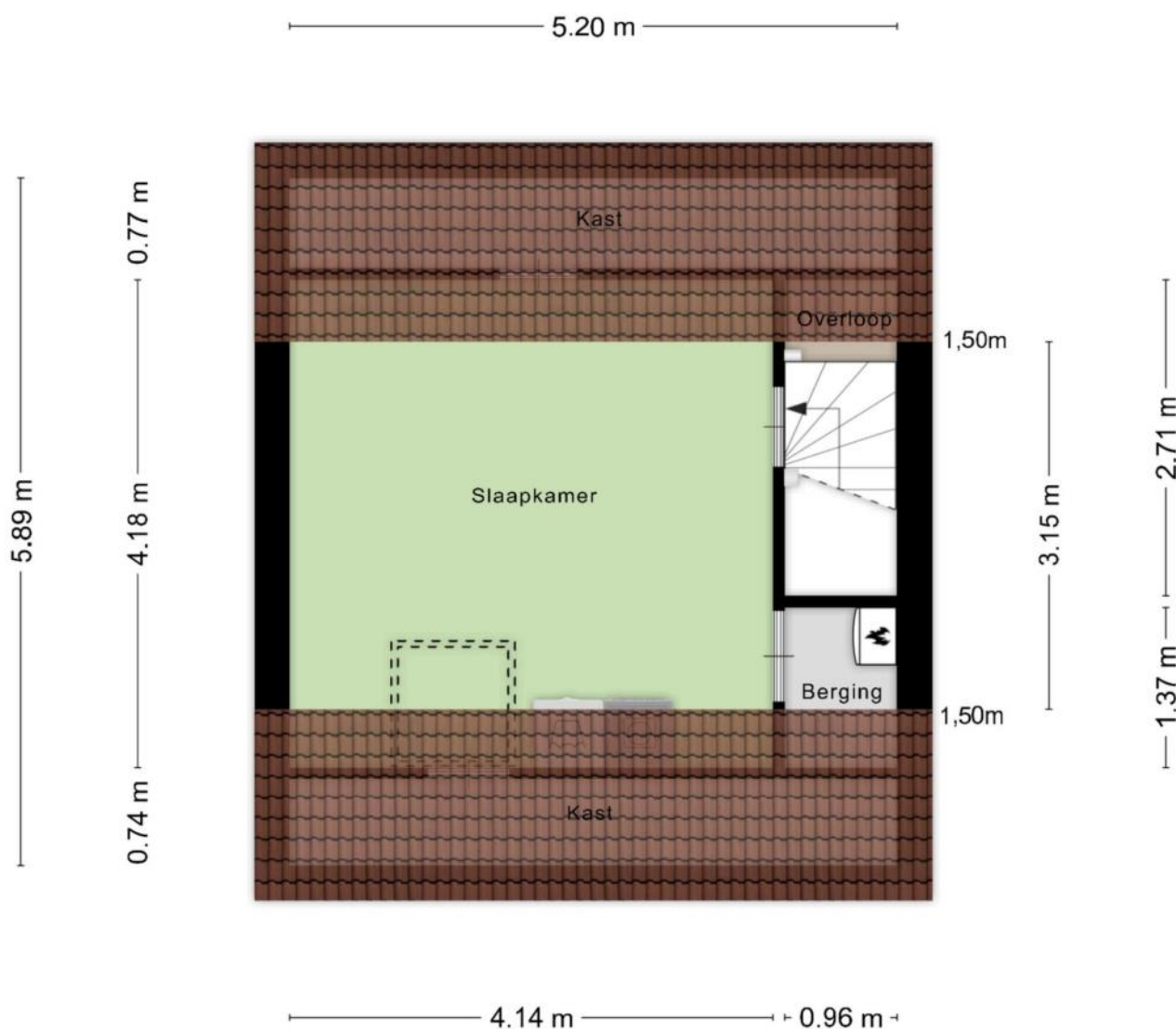

**Deze plattegronden zijn opgemaakt voor indicatieve doeleinden.
Hieraan kunnen geen rechten worden ontleend.**

PLATTEGROND

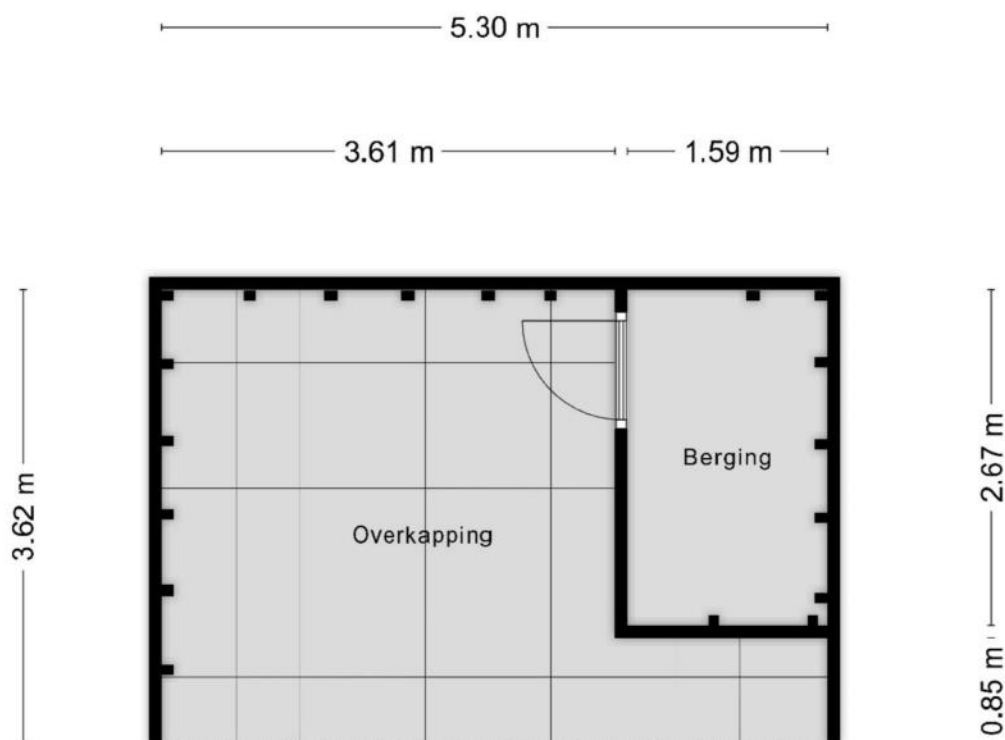

**Deze plattegronden zijn opgemaakt voor indicatieve doeleinden.
Hieraan kunnen geen rechten worden ontleend.**

KENMERKEN

Bouw

Soort woonhuis	Eengezinswoning, Tussenwoning
Bouwworm	Bestaande bouw
Bouwjaar	1992
Soort dak	Zadeldak
Materiaal dak	Pannen

Oppervlakten en inhoud

Perceeloppervlakte	158 m ²
Inhoud	348 m ³

Gebruiksoppervlakten *

Wonen (= woonoppervlakte)	93 m ²
Overige inpandige ruimte	6 m ²
Gebouwgebonden buitenruimte	1 m ²
Externe bergruimte	4 m ²

* Gebruiksoppervlakten

De getoonde gebruiksoppervlakten zijn berekend conform de in de branche geldende meetinstructie. Deze meetinstructie is bedoeld om een meer eenduidige manier van meten toe te passen voor het geven van een indicatie van de gebruiks -

oppervlakte. De meetinstructie sluit verschillen in meetuitkomsten niet volledig uit, door bijvoorbeeld interpretatieverschillen, afrondingen of beperkingen bij het uitvoeren van de meting.

KENMERKEN

Indeling

Aantal kamers	4 kamers (waarvan 3 slaapkamers)
Aantal badkamers	1 badkamer en 1 apart toilet
Badkamervoorzieningen	Toilet, wastafelmeubel, inloopdouche
Aantal woonlagen	3 woonlagen
Voorzieningen	TV kabel, Schuifpui, Dakraam, Glasvezel kabel

Energie

Energielabel	B
Isolatie	Dakisolatie, Muurisolatie, Vloerisolatie, Dubbel glas
Verwarming	Cv-ketel
Warm water	Cv-ketel
Merk/type cv-ketel	Vaillant ecoTEC plus
Bouwjaar cv-ketel	2015
Eigendom cv-ketel	Eigendom

Buitenruimte/omgeving

Ligging	Aan rustige weg, In woonwijk
Tuin	Achtertuint, Voortuin
Achtertuint	101 m ² (19m diep en 5,3m breed)
Ligging tuin	Gelegen op het zuiden, bereikbaar via achterom

KENMERKEN

Bergruimte

Schuur/berging	Aangebouwd steen
Voorzieningen	Voorzien van elektra

Parkeergelegenheid

Soort parkeergelegenheid	Openbaar parkeren
--------------------------	-------------------

Kadastrale gegevens

Arnhem AE 2387

Oppervlakte	158 m ²
Eigendomssituatie	Volle eigendom

Bijzonderheden

Er zijn geen bijzonderheden gemeld.

ZAKENLIJST

	Blijft achter	Gaat mee	Ter overname
Buitenverlichting	●		
Vlaggenmast/vlaggenstokhouder	●		
Rookmelder	●		
Zonwering binnen (luxaflex e.d.)	●		
Gordijnrails	●		
Gordijnen woonkamer	●		
Gordijnen overig	●		
Vitrages woonkamer	●		
Vitrages overig	●		
Horren	●		
Laminaat	●		
(Klok)thermostaat	●		
Fornuis	●		
Koelkast	●		
Oven	●		
(combi)Magnetron	●		
Afzuigkap	●		
Vaatwasser	●		
Binnenverlichting	●		
Losse kasten	●		
Boeken-, legplanken	●		
Wastafelaccessoires	●		
Toiletaccessoires	●		
Badkameraccessoires	●		
Plavuizen	●		
Keukenblok (met bovenkasten)	●		

ZAKENLIJST

	Blijft achter	Gaat mee	Ter overname
Wastafelmeubel	●		
Brievenbus	●		
(Voordeur)bel	●		
(Veiligheids)sloten en overige inbraakpreventie	●		
CV met toebehoren	●		

Overige zaken

Overname van complete inboedel is mogelijk.



Bekijk tijdens de bezichtiging welke roerende zaken uit de lijst achterblijven, mee gaan, of welke ter overname zijn.

HUIS OP DE KAART

Kadastrale kaart

Uw referentie: MLNEXT



12345

25

Deze kaart is noordgericht

Perceelnummer

Huisnummer

Vastgestelde kadastrale grens

Voorlopige kadastrale grens

Administratieve kadastrale grens

Bebouwing

Voor een eensluidend uittreksel, geleverd op 15 januari 2025

De bewaarder van het kadaster en de openbare registers

Schaal 1: 500

Kadastrale gemeente

Sectie

Perceel

Arnhem

AE

2387

Aan dit uittreksel kunnen geen betrouwbare maten worden ontleend.

De Dienst voor het kadaster en de openbare registers behoudt zich de intellectuele eigendomsrechten voor, waaronder het auteursrecht en het databankenrecht.

kadaster

ALGEMENE INFORMATIE

Hoe bezichtig ik de woning?

Vraag jouw bezichtiging aan via

- telefoon 088 200 2000
- makelaarsland.nl

De makelaar óf de eigenaar van de woning neemt contact met je op om de bezichtiging in te plannen, wanneer het jullie beiden schikt. Als de eigenaar zelf contact met je opneemt, betekent dit dat de rondleiding ook door de eigenaar zelf wordt gedaan. Neemt de makelaar contact op, dan doet de makelaar ook de rondleiding.

Hoe breng ik een bod uit?

Breng jouw bod uit via:

- telefoon 088 200 2000
- het online biedingsformulier

Ga naar makelaarsland.nl en klik op de button 'doe een bod' bij de woningpresentatie. De makelaar neemt jouw bieding in behandeling en zal telefonisch contact met jou en de verkoper opnemen om nader te overleggen. De verkoper zal jouw voorstel accepteren, een tegenvoorstel uitbrengen of het voorstel afwijzen.

Jouw eigen woning verkopen?

Dat kan dat bij ons op twee manieren. Je doet zelf het één en ander of wij doen alles voor je. (Doe de test, dan weet je wat het beste bij jou past.) Wat je ook kiest, je betaalt gewoon een vast laag tarief en je weet precies waar je aan toe bent. Makkelijk toch?

Ouderdomsclausule

Het is koper bekend dat de onroerende zaak meer dan 25 jaar oud is, wat betekent dat de eisen die aan de bouwkwaliteit gesteld mogen worden aanzienlijk lager liggen dan bij nieuwe woningen. In afwijking van artikel 6.3. van de koopakte komt het geheel of ten dele ontbreken van een of meer eigenschappen van de onroerende zaak voor normaal en bijzonder gebruik en het eventueel anderszins niet-beantwoorden van de zaak aan de overeenkomst voor rekening en risico van koper.

Asbestclausule

In een onroerende zaak, gebouwd vóór 1994, kunnen asbesthoudende stoffen/materialen aanwezig zijn. In het geval deze worden verwijderd dienen door koper die maatregelen en voorzieningen te worden getroffen die de wetgeving voorschrijft. Koper verklaart met deze wetgeving bekend te zijn en vrijwaart verkoper voor alle aansprakelijkheid die uit de aanwezigheid in en / of de verwijdering van asbest uit de desbetreffende onroerende zaak kan voortvloeien.

Gratis hypotheekgesprek

Huis gevonden? Dat is mooi, maar kun je die ook betalen? Wees slim en begin op tijd met het bekijken van jouw financiële mogelijkheden. Wat kun je maximaal lenen en wat past het best bij jou? Bij ING kun je erop vertrouwen dat je altijd passend advies krijgt bij jouw persoonlijke situatie, nu en in de toekomst. Plan gratis en vrijblijvend een oriënterend gesprek in op:

makelaarsland.nl/hypotheekgesprek

De Makelaarsland Biedgids

Ken jij de regels tijdens het bieden op een huis? We hebben een biedgids ontwikkeld om transparantie in de woningmarkt te bevorderen en jouw kennis over de regels en wetgeving rondom het (ver)koopproces te vergroten. We hebben alle ontwikkelingen, feiten, regels en uitzonderingen rondom het biedproces helder voor je op een rij gezet, zodat jij weloverwogen keuzes kan maken. Het is je gegund!

makelaarsland.nl/biedgids

INFORMATIE VOOR KOPERS

Koopakte

Na overeenstemming zullen afspraken worden vastgelegd in een koopakte conform het model van de Nederlandse Vereniging van Makelaars (NVM). Vooraf zullen wij het cliëntenonderzoek uitvoeren om de identiteit van de betrokken partijen te verifiëren. Dit is een standaard procedure in het kader van onze wettelijke verplichting als makelaar. Voor woningen in Amsterdam zullen afspraken worden vastgelegd in een koopakte conform het model van de Koninklijke Notariële Beroepsorganisatie. In deze koopakte zullen onder andere de onderstaande bijzonderheden worden opgenomen.

Ontbindende voorwaarden financiering

Ten behoeve van een eventueel opgenomen voorbehoud voor het verkrijgen van een financiering hanteert Makelaarsland een termijn van 7 weken (te rekenen vanaf het moment van bereiken van mondelinge overeenstemming) waarbinnen op grond van deze voorwaarde ontbonden kan worden.

Waarborgsom / bankgarantie

De koopovereenkomst vereist van de koper altijd een waarborgsom of bankgarantie van 10% van de koopsom. De koper krijgt 8 weken (te rekenen vanaf het moment van bereiken van mondelinge overeenstemming) om dit te regelen. Bij geen voorbehoud financiering is deze termijn 4 weken.

Notariskosten

Tenzij anders vermeld is de koper vrij in de notariskeuze. Indien deze notaris kosten in rekening brengt aan verkoper, gelden de volgende maxima: 1. Doorhaling hypotheek. In geval van gehele doorhaling € 200,00 (incl. kadasterkosten per doorhaling). In geval van een gedeeltelijke doorhaling € 250,00 (incl. kadasterkosten per doorhaling). 2. Spoedbetaling € 10,00. 3. Onderzoekskosten en opvragen gegevens € 25,00. Bedragen zijn incl. btw. Alle overige kosten, dan wel meerkosten komen voor rekening van de koper.

Meldingsplicht verkoper

De verkoper heeft een meldingsplicht. De koper mag daarom verwachten dat de informatie die door de verkoper wordt verstrekt, correct is. Er moet altijd melding worden gemaakt van eventuele gebreken en bijzondere omstandigheden.



**Jij kiest de notaris. Vraag
van tevoren de kosten
op en voorkom
verrassingen.**

Onderzoeksplicht

De koper heeft zijn eigen onderzoeksplicht. Dit betekent dat de koper zelf onderzoek dient te verrichten naar de diverse zaken die van belang zijn bij het nemen van de juiste koopbeslissing. Wij noemen: de bouwtechnische staat van de woning, eventuele rechten en plichten die op de woning (of perceel) rusten (ook wel erfdienstbaarheden of kwalitatieve rechten/plichten genoemd) en milieufactoren, omgevingsfactoren, (toekomstige) bestemmingsplannen enzovoorts. Gezien de complexe materie, met name waar het jouw onderzoeksplicht betreft, raden wij je aan een eigen aankoopmakelaar in te schakelen.

Energie label

Verkoper zal bij de notariële eigendomsoverdracht aan koper een energielabel overhandigen, tenzij anders is afgesproken of indien dit op grond van het besluit energieprestatie een dergelijk label of certificaat niet noodzakelijk is. Voor meer informatie www.rvo.nl.

INFORMATIE VOOR KOPERS

Erfdienstbaarheden

Indien er op de woning of het perceel erfdienstbaarheden, kwalitatieve verplichtingen en/of andere bedingen rusten, gaan ze over op de koper en worden ze als bijlage behorend bij de koopakte, meestal in de vorm van het eigendomsbewijs, ter beschikking gesteld.

Schriftelijkheidsvereiste

Alle door Makelaarsland en verkoper verstrekte informatie moet uitsluitend gezien worden als een uitnodiging tot nader overleg dan wel tot het uitbrengen van een bod. Er is pas sprake van een rechtsgeldige koopovereenkomst als de particuliere verkoper en de particuliere koper de koopovereenkomst hebben ondertekend. Dit vloeit voort uit artikel 7:2 Burgerlijk Wetboek. Een bevestiging van de mondelinge overeenstemming per e-mail of een toegestuurd concept van de koopovereenkomst wordt wettelijk niet gezien als een 'ondertekende koopovereenkomst'.

Voorbehouden

Deze brochure is door Makelaarsland met de meeste zorg samengesteld, onder andere aan de hand van de door de verkoper aan ons verstrekte gegevens. De verkoper kan zelf tekst, foto's en/of documentatie over de woning aan Makelaarsland hebben aangeleverd. Om deze redenen kan Makelaarsland er niet voor in staan dat de inhoud van de verkoopbrochure juist is. Makelaarsland verstrekt geen garanties en aanvaardt geen aansprakelijkheid voor de gegevens in deze brochure. Om dezelfde redenen kan de koper aan de inhoud van de vermelde informatie geen rechten ontleen en dient zelf onderzoek te plegen naar alle aspecten van de woning die voor hem van belang zijn.