

TE KOOP

Sluisstraat 26 2

Amsterdam



Vraagprijs

€ 495.000

kosten koper

WAAR VIND IK WAT?

Omschrijving van de woning	3
Foto's	5
Plattegrond	11
Kenmerken	13
Zakenlijst	16
Algemene informatie	18
Bijzondere bepalingen	18
Informatie voor kopers	19

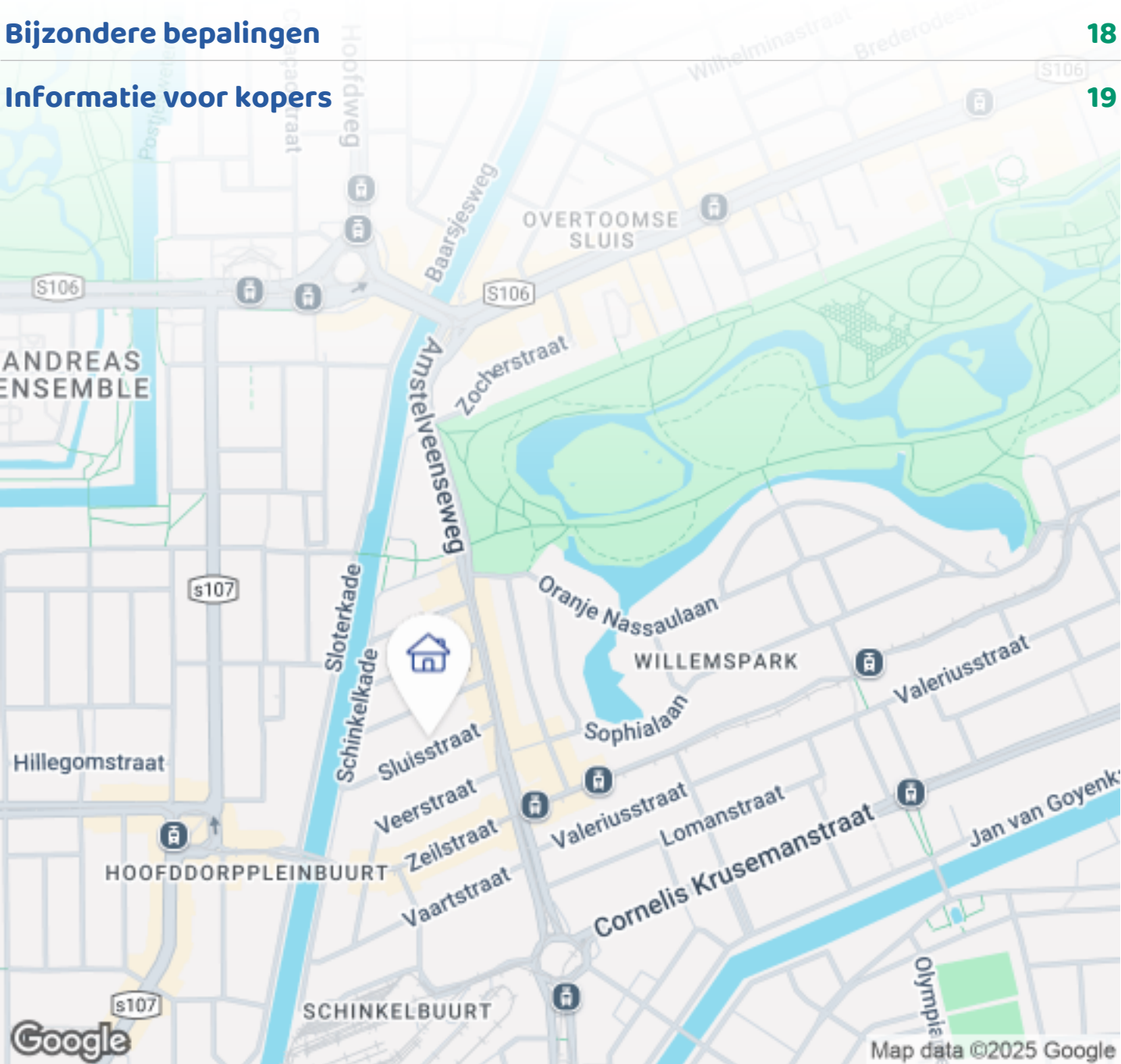

Woningbrochure: Sluisstraat 26 2, Amsterdam

OMSCHRIJVING VAN DE WONING



English translation below

Welkom in dit praktisch ingedeelde en goed onderhouden 2-kamerappartement, gelegen in de gewilde Schinkelbuurt in Amsterdam Zuid, op slechts een steenworp afstand van het Vondelpark. Het appartement, gelegen op eigen grond, is in de loop der jaren goed onderhouden en gemoderniseerd. De keuken is enkele jaren geleden vernieuwd en de huidige eigenaren hebben zorg gedragen voor het appartement.

HOOGTEPUNTEN VAN DE WONING

- Centrale locatie: Slechts 250 meter van het Vondelpark en uitstekende bereikbaarheid via openbaar vervoer.
- Lichte woonkamer: De woonkamer heeft veel lichtinval en biedt directe toegang tot het balkon via dubbele openslaande deuren.
- Ruime opbergruimte: Op de bovenste verdieping bevindt zich een berging van 4,1 m² (wat bijna uniek is in Amsterdam) en tussen de slaapkamer en



Woningbrochure: Sluisstraat 26 2, Amsterdam

www.makelaarsland.nl | 088 200 2000 | info@makelaarsland.nl

OMSCHRIJVING VAN DE WONING

woonkamer is een luxe, ruime walk-in closet.
-Geen erfpacht: Het appartement ligt op eigen grond, er zijn dus geen erfpachtkosten van toepassing.

INDELING

Begane grond: Een goed onderhouden entree leidt naar het gemeenschappelijke trappenhuis. 2e verdieping, bij binnenkomst van het appartement bevindt u zich in de hal die toegang biedt tot de moderne badkamer, voorzien van vloerverwarming, regendouche, toilet en wastafel. Een vaste kast biedt ruimte voor de wasmachine en droger. Aan de achterzijde van het appartement bevindt zich de woonkamer met veel lichtinval en dubbele deuren naar het balkon. De moderne keuken, half afgesloten, is van alle gemakken voorzien. De ruime slaapkamer (10 m²) bevindt zich aan de voorzijde, met een Frans balkon. Tussen de slaapkamer en de woonkamer bevindt zich een luxe walk-in closet.

LOCATIE

Het appartement ligt in een rustige straat met bomen en brede stoepen. De omgeving biedt een breed scala aan horecagelegenheden, zoals het bekende Ron's Gastrobar, en winkels voor de dagelijkse boodschappen. Het Vondelpark ligt op slechts 2 minuten lopen en het Rembrandtpark is ook op loopafstand. De bereikbaarheid met openbaar vervoer is uitstekend, met trams 2, 5 en 16, en bussen 15, 62, 358 en 397 in de buurt, waarbij je binnen 15 minuten in hartje centrum staat of op Schiphol. Binnen 5 minuten bent u op de ringweg A10.

GOED OM TE WETEN

- Woonoppervlakte: 52,4 m² (meetrapport beschikbaar)
- Energie label: D
- Actieve VvE, in eigen beheer
- VvE-bijdrage: €100 per maand, 4 leden
- Volledig voorzien van dubbel glas
- Oplevering: in overleg
- Met extra berging op de bovenste verdieping van 4,1 m²

NOTARIS

De koper heeft de keuze voor een Amsterdamse

notaris welke een koopakte zal opstellen conform Amsterdams Model.

Ben je nieuwsgierig naar deze unieke woning? Maak dan snel een afspraak voor een bezichtiging.

Disclaimer: Deze beschrijving dient ter informatie en is niet bindend. Aan de verstrekte informatie kunnen geen rechten worden ontleend.



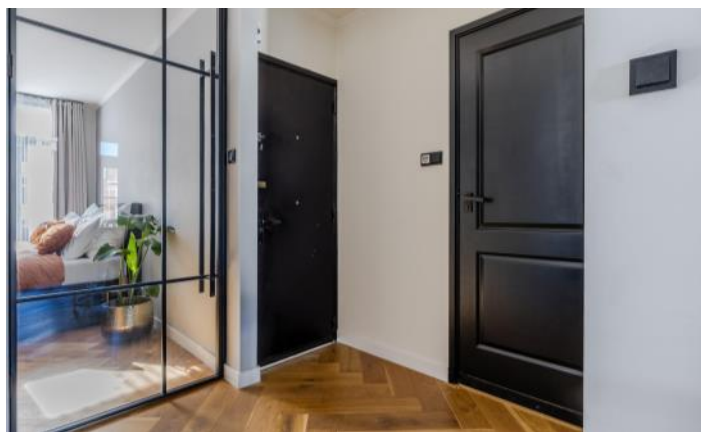
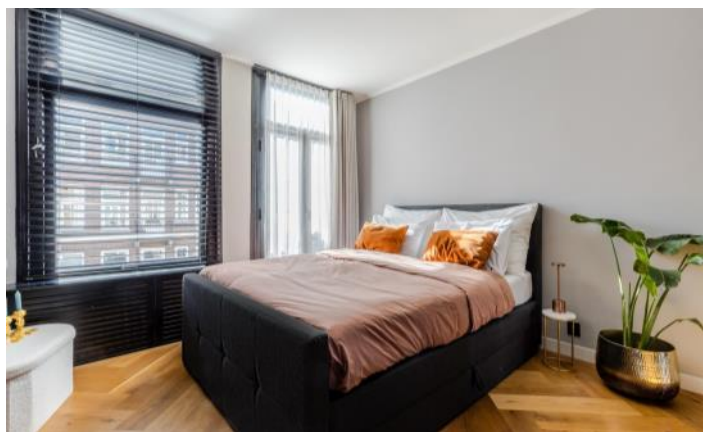

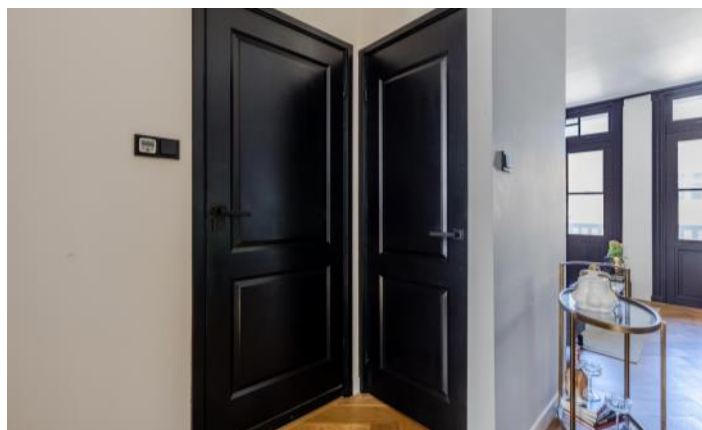

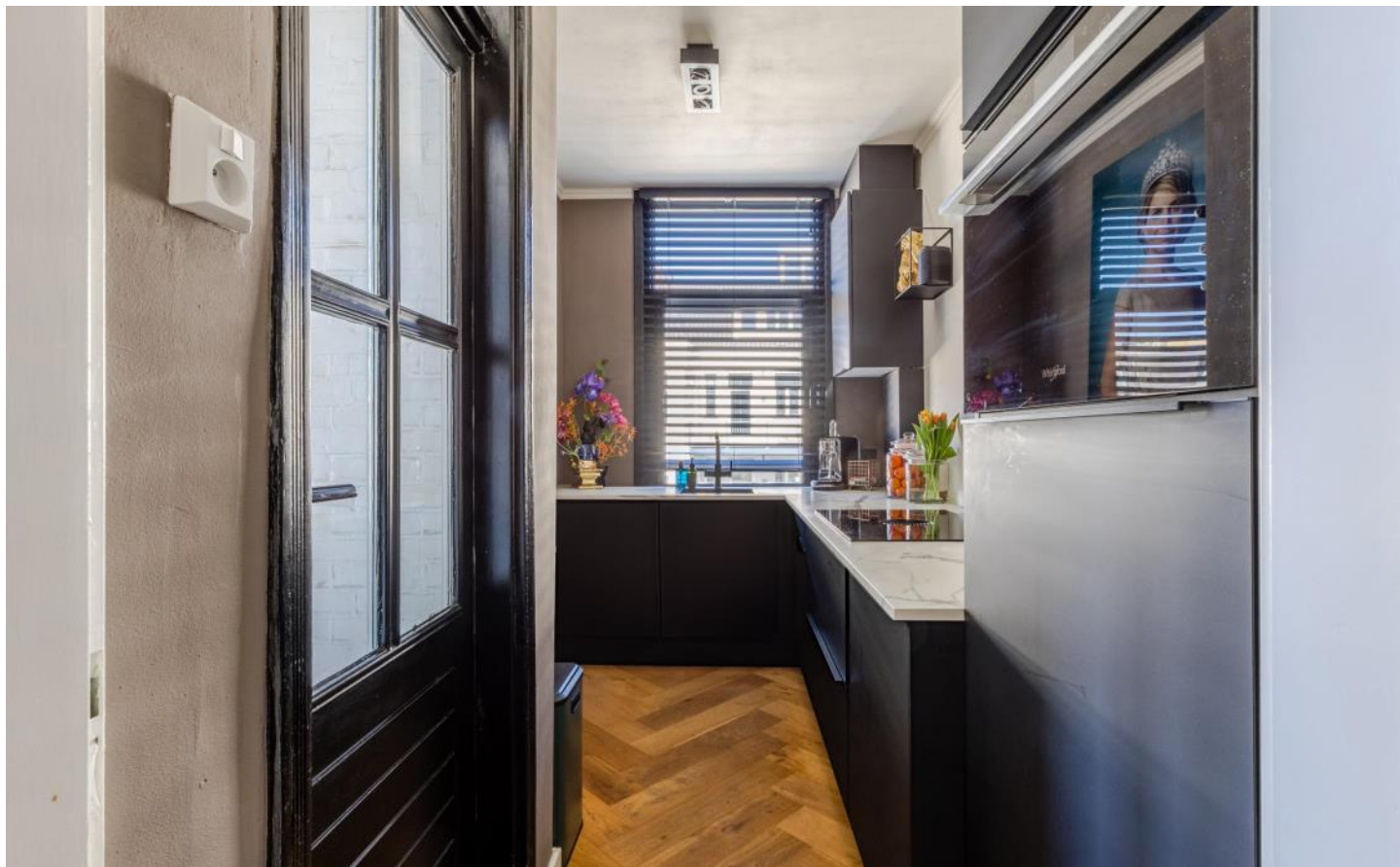

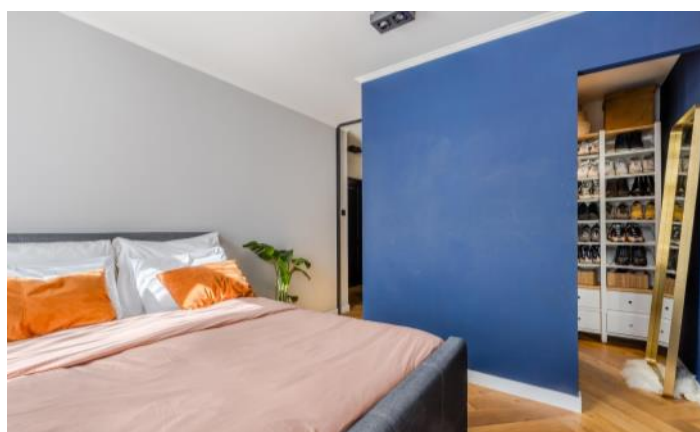
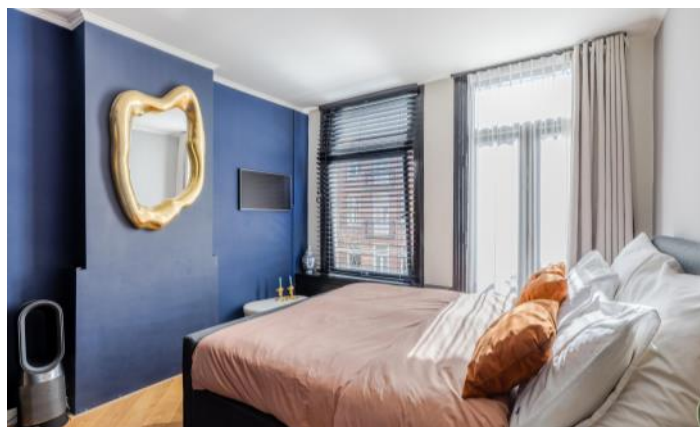





PLATTEGROND

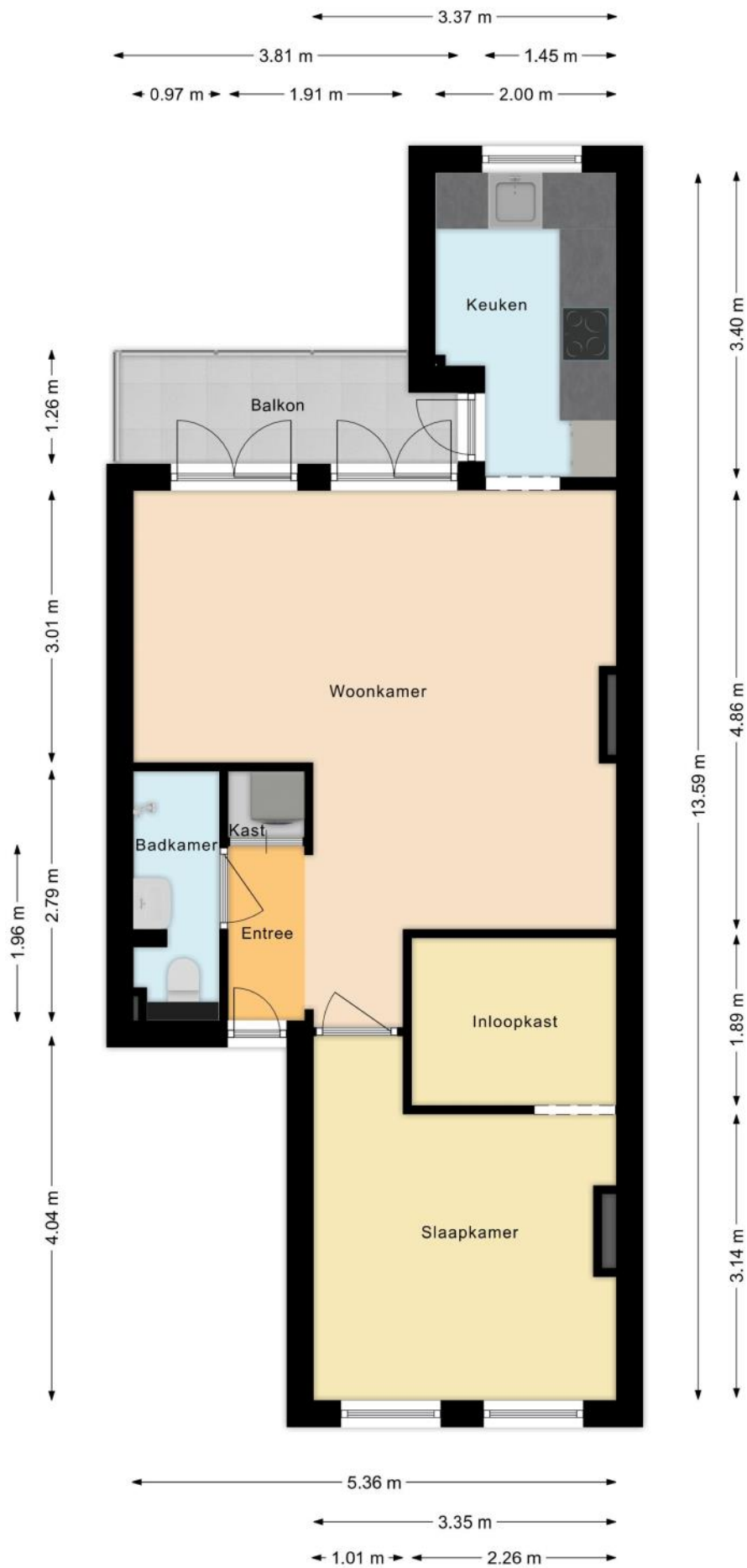

PLATTEGROND

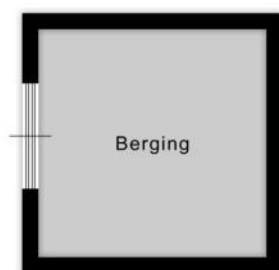

KENMERKEN

Bouw

Soort appartement	Bovenwoning, Appartement
Bouwworm	Bestaande bouw
Bouwjaar	1912
Soort dak	Samengesteld dak
Materiaal dak	Pannen, Bitumineuze dakbedekking

Oppervlakten en inhoud

Inhoud	178 m ³
--------	--------------------

Gebruiksoppervlakten *

Wonen (= woonoppervlakte)	52 m ²
Gebouwgebonden buitenruimte	5 m ²
Externe bergruimte	5 m ²

* Gebruiksoppervlakten

De getoonde gebruiksoppervlakten zijn berekend conform de in de branche geldende meetinstructie. Deze meetinstructie is bedoeld om een meer eenduidige manier van meten toe te passen voor het geven van een indicatie van de gebruiks -

oppervlakte. De meetinstructie sluit verschillen in meetuitkomsten niet volledig uit, door bijvoorbeeld interpretatieverschillen, afrondingen of beperkingen bij het uitvoeren van de meting.

KENMERKEN

Indeling

Aantal kamers	2 kamers (waarvan 1 slaapkamer)
Aantal badkamers	1 badkamer
Badkamervoorzieningen	Toilet, wastafelmeubel, inloopdouche
Aantal woonlagen	1 woonlaag
Gelegen op woonlaag	2
Voorzieningen	TV kabel, Frans balkon

Energie

Energie label	D
Isolatie	Dubbel glas
Verwarming	Cv-ketel
Warm water	Cv-ketel
Merk/type cv-ketel	Intergas
Bouwjaar cv-ketel	2012
Eigendom cv-ketel	Eigendom

Buitenruimte/omgeving

Ligging	Aan rustige weg, In centrum
Balkon/Dakterras	Balkon aanwezig, frans balkon aanwezig

KENMERKEN

Parkeergelegenheid

Soort parkeergelegenheid	Betaald parkeren, Parkeervergunningen
--------------------------	---------------------------------------

Servicekosten

Bijdrage VvE	€ 100 per maand
--------------	-----------------

Kadastrale gegevens

Amsterdam U 8995 7

Eigendomssituatie	Volle eigendom
-------------------	----------------

Bijzonderheden

Er zijn vermeldingswaardige zaken omtrent publiekrechtelijke beperkingen.

> Huisvestingswet 2014: Vaststelling huisvestingsverordening inzake vergunningenstelsel splitsing, zie kadastraal bericht.

ZAKENLIJST

	Blijft achter	Gaat mee	Ter overname
Losse potten/planten		●	
Rookmelder	●		
Gordijnrails			●
Gordijnen woonkamer			●
Gordijnen overig			●
Vitrages woonkamer			●
Parket	●		
Boiler	●		
(Klok)thermostaat	●		
Kookplaat	●		
Koelkast	●		
Oven	●		
(combi)Magnetron	●		
Afzuigkap	●		
Vrieskast	●		
Vaatwasser	●		
Quooker	●		
Overige inbouwapparatuur	●		
Binnenverlichting			●
Losse kasten			●
Boeken-, legplanken			●
Wastafelaccessoires			●
Toiletaccessoires			●
Badkameraccessoires			●
Houten vloer(delen)	●		
Radiatorafwerking	●		

ZAKENLIJST

	Blijft achter	Gaat mee	Ter overname
Keukenblok (met bovenkasten)	●		
Koffiezetapparaat		●	
Wastafelmeubel	●		
(Voordeur)bel	●		
(Veiligheids)sloten en overige inbraakpreventie	●		
CV met toebehoren	●		
Warmwatervoorziening, te weten: geiser	●		
Mechanische ventilatie	●		

Overige zaken

Eventueel interieur ter overname. (voorkeur)



Bekijk tijdens de bezichtiging welke roerende zaken uit de lijst achterblijven, mee gaan, of welke ter overname zijn.

ALGEMENE INFORMATIE

Hoe bezichtig ik de woning?

Vraag jouw bezichtiging aan via

- telefoon 088 200 2000
- makelaarsland.nl

De makelaar óf de eigenaar van de woning neemt contact met je op om de bezichtiging in te plannen, wanneer het jullie beiden schikt. Als de eigenaar zelf contact met je opneemt, betekent dit dat de rondleiding ook door de eigenaar zelf wordt gedaan. Neemt de makelaar contact op, dan doet de makelaar ook de rondleiding.

Hoe breng ik een bod uit?

Breng jouw bod uit via:

- telefoon 088 200 2000
- het online biedingsformulier

Ga naar makelaarsland.nl en klik op de button 'doe een bod' bij de woningpresentatie. De makelaar neemt jouw bieding in behandeling en zal telefonisch contact met jou en de verkoper opnemen om nader te overleggen. De verkoper zal jouw voorstel accepteren, een tegenvoorstel uitbrengen of het voorstel afwijzen.

Jouw eigen woning verkopen?

Dat kan dat bij ons op twee manieren. Je doet zelf het één en ander of wij doen alles voor je. (Doe de test, dan weet je wat het beste bij jou past.) Wat je ook kiest, je betaalt gewoon een vast laag tarief en je weet precies waar je aan toe bent. Makkelijk toch?

Ouderdomsclausule

Het is koper bekend dat de onroerende zaak meer dan 25 jaar oud is, wat betekent dat de eisen die aan de bouwkwaliteit gesteld mogen worden aanzienlijk lager liggen dan bij nieuwe woningen. In afwijking van artikel 6.3. van de koopakte komt het geheel of ten dele ontbreken van een of meer eigenschappen van de onroerende zaak voor normaal en bijzonder gebruik en het eventueel anderszins niet-beantwoorden van de zaak aan de overeenkomst voor rekening en risico van koper.

Asbestclausule

In een onroerende zaak, gebouwd vóór 1994, kunnen asbesthoudende stoffen/materialen aanwezig zijn. In het geval deze worden verwijderd dienen door koper die maatregelen en voorzieningen te worden getroffen die de wetgeving voorschrijft. Koper verklaart met deze wetgeving bekend te zijn en vrijwaart verkoper voor alle aansprakelijkheid die uit de aanwezigheid in en / of de verwijdering van asbest uit de desbetreffende onroerende zaak kan voortvloeien.

Gratis hypotheekgesprek

Huis gevonden? Dat is mooi, maar kun je die ook betalen? Wees slim en begin op tijd met het bekijken van jouw financiële mogelijkheden. Wat kun je maximaal lenen en wat past het best bij jou? Bij ING kun je erop vertrouwen dat je altijd passend advies krijgt bij jouw persoonlijke situatie, nu en in de toekomst. Plan gratis en vrijblijvend een oriënterend gesprek in op:

makelaarsland.nl/hypotheekgesprek

De Makelaarsland Biedgids

Ken jij de regels tijdens het bieden op een huis? We hebben een biedgids ontwikkeld om transparantie in de woningmarkt te bevorderen en jouw kennis over de regels en wetgeving rondom het (ver)koopproces te vergroten. We hebben alle ontwikkelingen, feiten, regels en uitzonderingen rondom het biedproces helder voor je op een rij gezet, zodat jij weloverwogen keuzes kan maken. Het is je gegund!

makelaarsland.nl/biedgids

INFORMATIE VOOR KOPERS

Koopakte

Na overeenstemming zullen afspraken worden vastgelegd in een koopakte conform het model van de Nederlandse Vereniging van Makelaars (NVM). Vooraf zullen wij het cliëntenonderzoek uitvoeren om de identiteit van de betrokken partijen te verifiëren. Dit is een standaard procedure in het kader van onze wettelijke verplichting als makelaar. Voor woningen in Amsterdam zullen afspraken worden vastgelegd in een koopakte conform het model van de Koninklijke Notariële Beroepsorganisatie. In deze koopakte zullen onder andere de onderstaande bijzonderheden worden opgenomen.

Ontbindende voorwaarden financiering

Ten behoeve van een eventueel opgenomen voorbehoud voor het verkrijgen van een financiering hanteert Makelaarsland een termijn van 7 weken (te rekenen vanaf het moment van bereiken van mondelinge overeenstemming) waarbinnen op grond van deze voorwaarde ontbonden kan worden.

Waarborgsom / bankgarantie

De koopovereenkomst vereist van de koper altijd een waarborgsom of bankgarantie van 10% van de koopsom. De koper krijgt 8 weken (te rekenen vanaf het moment van bereiken van mondelinge overeenstemming) om dit te regelen. Bij geen voorbehoud financiering is deze termijn 4 weken.

Notariskosten

Tenzij anders vermeld is de koper vrij in de notariskeuze. Indien deze notaris kosten in rekening brengt aan verkoper, gelden de volgende maxima: 1. Doorhaling hypotheek. In geval van gehele doorhaling € 200,00 (incl. kadasterkosten per doorhaling). In geval van een gedeeltelijke doorhaling € 250,00 (incl. kadasterkosten per doorhaling). 2. Spoedbetaling € 10,00. 3. Onderzoekskosten en opvragen gegevens € 25,00. Bedragen zijn incl. btw. Alle overige kosten, dan wel meerkosten komen voor rekening van de koper.

Meldingsplicht verkoper

De verkoper heeft een meldingsplicht. De koper mag daarom verwachten dat de informatie die door de verkoper wordt verstrekt, correct is. Er moet altijd melding worden gemaakt van eventuele gebreken en bijzondere omstandigheden.



**Jij kiest de notaris. Vraag
van tevoren de kosten
op en voorkom
verrassingen.**

Onderzoeksplicht

De koper heeft zijn eigen onderzoeksplicht. Dit betekent dat de koper zelf onderzoek dient te verrichten naar de diverse zaken die van belang zijn bij het nemen van de juiste koopbeslissing. Wij noemen: de bouwtechnische staat van de woning, eventuele rechten en plichten die op de woning (of perceel) rusten (ook wel erfdienstbaarheden of kwalitatieve rechten/plichten genoemd) en milieufactoren, omgevingsfactoren, (toekomstige) bestemmingsplannen enzovoorts. Gezien de complexe materie, met name waar het jouw onderzoeksplicht betreft, raden wij je aan een eigen aankoopmakelaar in te schakelen.

Energie label

Verkoper zal bij de notariële eigendomsoverdracht aan koper een energielabel overhandigen, tenzij anders is afgesproken of indien dit op grond van het besluit energieprestatie een dergelijk label of certificaat niet noodzakelijk is. Voor meer informatie www.rvo.nl.

INFORMATIE VOOR KOPERS

Erfdienstbaarheden

Indien er op de woning of het perceel erfdienstbaarheden, kwalitatieve verplichtingen en/of andere bedingen rusten, gaan ze over op de koper en worden ze als bijlage behorend bij de koopakte, meestal in de vorm van het eigendomsbewijs, ter beschikking gesteld.

Schriftelijkheidsvereiste

Alle door Makelaarsland en verkoper verstrekte informatie moet uitsluitend gezien worden als een uitnodiging tot nader overleg dan wel tot het uitbrengen van een bod. Er is pas sprake van een rechtsgeldige koopovereenkomst als de particuliere verkoper en de particuliere koper de koopovereenkomst hebben ondertekend. Dit vloeit voort uit artikel 7:2 Burgerlijk Wetboek. Een bevestiging van de mondelinge overeenstemming per e-mail of een toegestuurd concept van de koopovereenkomst wordt wettelijk niet gezien als een 'ondertekende koopovereenkomst'.

Voorbehouden

Deze brochure is door Makelaarsland met de meeste zorg samengesteld, onder andere aan de hand van de door de verkoper aan ons verstrekte gegevens. De verkoper kan zelf tekst, foto's en/of documentatie over de woning aan Makelaarsland hebben aangeleverd. Om deze redenen kan Makelaarsland er niet voor in staan dat de inhoud van de verkoopbrochure juist is. Makelaarsland verstrekt geen garanties en aanvaardt geen aansprakelijkheid voor de gegevens in deze brochure. Om dezelfde redenen kan de koper aan de inhoud van de vermelde informatie geen rechten ontleen en dient zelf onderzoek te plegen naar alle aspecten van de woning die voor hem van belang zijn.