

TE KOOP

Dettifossstraat 298

Almere



Vraagprijs

€ 450.000

kosten koper

WAAR VIND IK WAT?

Omschrijving van de woning	3
Foto's	5
Plattegrond	12
Kenmerken	15
Zakenlijst	19
Algemene informatie	21
Informatie voor kopers	22

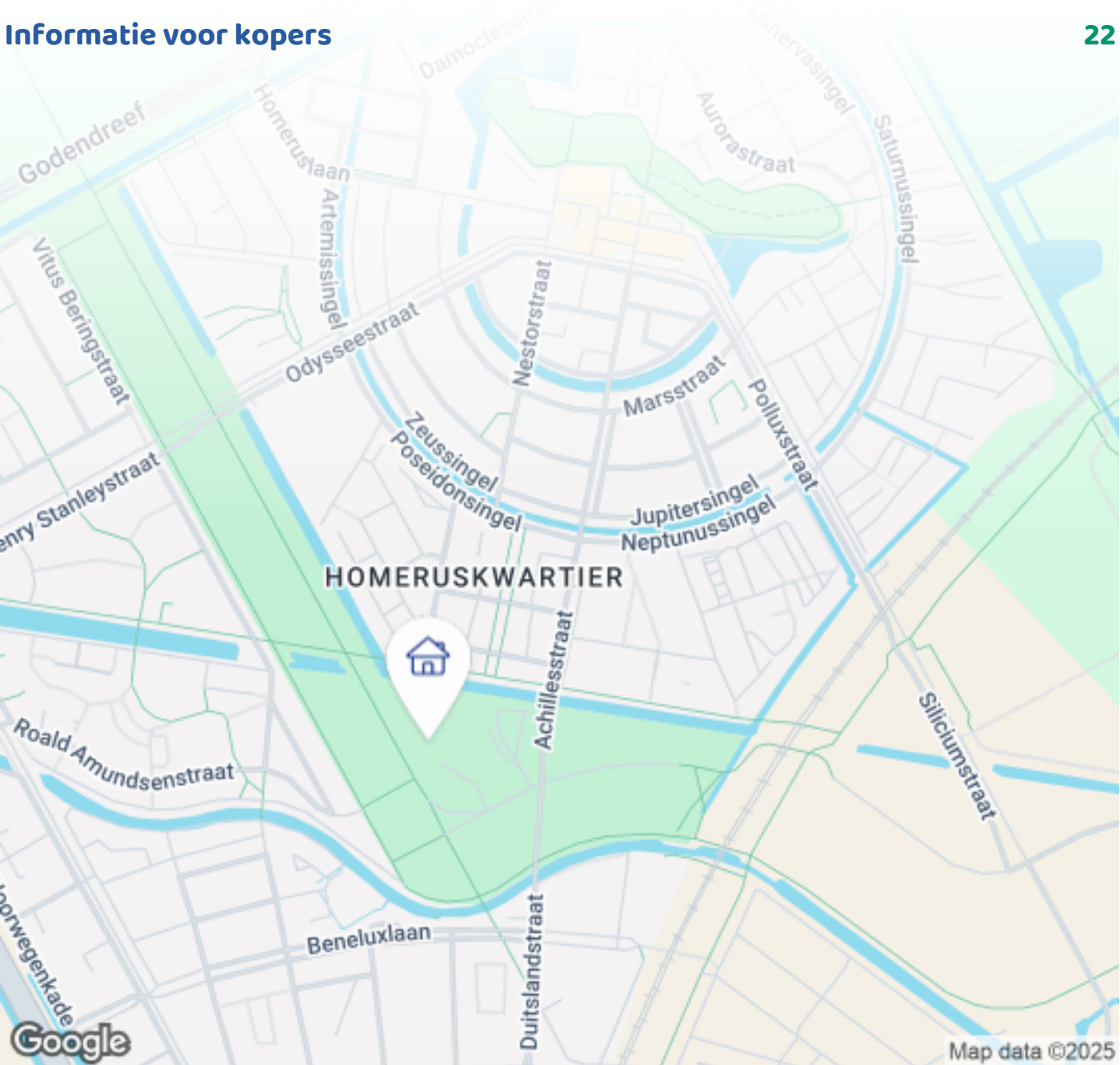

OMSCHRIJVING VAN DE WONING



Makelaarsland Flevoland biedt aan: Dettifossstraat 298 te Almere.

Dit keurig afgewerkt appartement met een serre ligt op de begane grond van het appartementencomplex 'Villa Cascade' en heeft een eigen parkeerplaats met berging. Het bijzondere complex in het Stadspark doet mediterraan aan door de trapsgewijs oplopende terrassen en terra-rode gevelstenen. Het appartement is gelegen in de wijk "Columbuskwartier" in Almere Poort.

Almere Poort is een ideale locatie en een levendig stadsdeel aan de rand van Almere, op een steenworp van Amsterdam en het Gooi. De autosnelweg A6 richting steden zoals Amsterdam en Utrecht is zeer snel te bereiken. De diverse winkels in Almere Poort waaronder supermarkt en diverse eettentjes en zaterdag markt zijn op loopafstand.

Indeling: entree, garderobe, hal, toilet, woonkamer,



Woningbrochure: Dettifossstraat 298, Almere

www.makelaarsland.nl | 088 200 2000 | info@makelaarsland.nl

OMSCHRIJVING VAN DE WONING

open keuken, bijkeuken/wasruimte, twee slaapkamers, badkamer en een serre.

Bijzonderheden & sterke punten:

- * Schitterend gelegen aan het "Cascadepark".
- * Het appartement heeft een luxe afwerking.
- * Gehele appartement is voorzien van vloerverwarming.
- * Wanden en plafond zijn keurig afgewerkt.
- * Toilet is voorzien van vrijhangend closet, betegeling tot aan het plafond.
- * Moderne badkamer met toilet, douche en een wastafelmeubel met twee wastafels.
- * Luxe keuken voorzien van diverse inbouw apparaten en veel opbergruimte.
- * Grote serre met een heerlijk uitzicht.
- * Kunststof kozijnen met HR++ beglazing.
- * Rolluiken aanwezig.
- * Eigen parkeerplaats met carport op het terrein aan de voorzijde.
- * Eigen berging achter de parkeerplaats.
- * Bijdrage VvE € 159 per maand
- * Videofoon aanwezig.
- * Autosnelweg richting Amsterdam, Utrecht en Schiphol snel te bereiken.
- * Op korte afstand van NS station Almere Poort.
- * Het betreft een bieden vanaf prijs.
- * Oplevering in overleg.









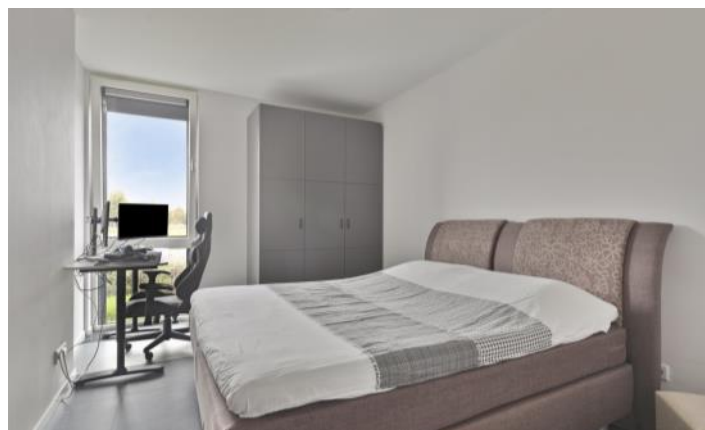







PLATTEGROND



**Deze plattegronden zijn opgemaakt voor indicatieve doeleinden.
Hieraan kunnen geen rechten worden ontleend.**

PLATTEGROND

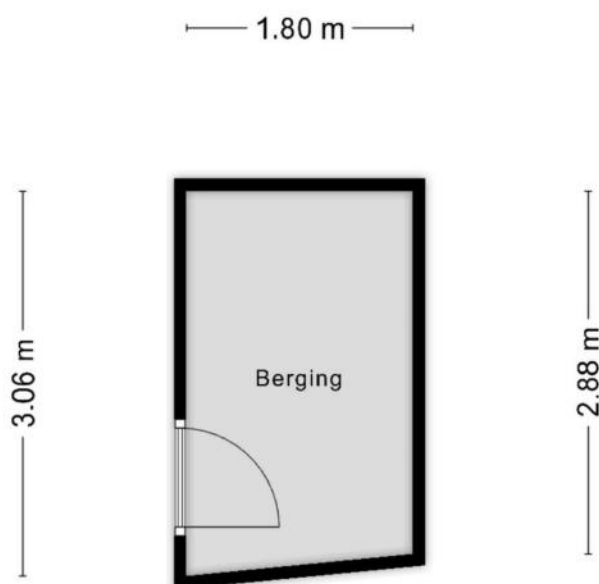

**Deze plattegronden zijn opgemaakt voor indicatieve doeleinden.
Hieraan kunnen geen rechten worden ontleend.**

PLATTEGROND

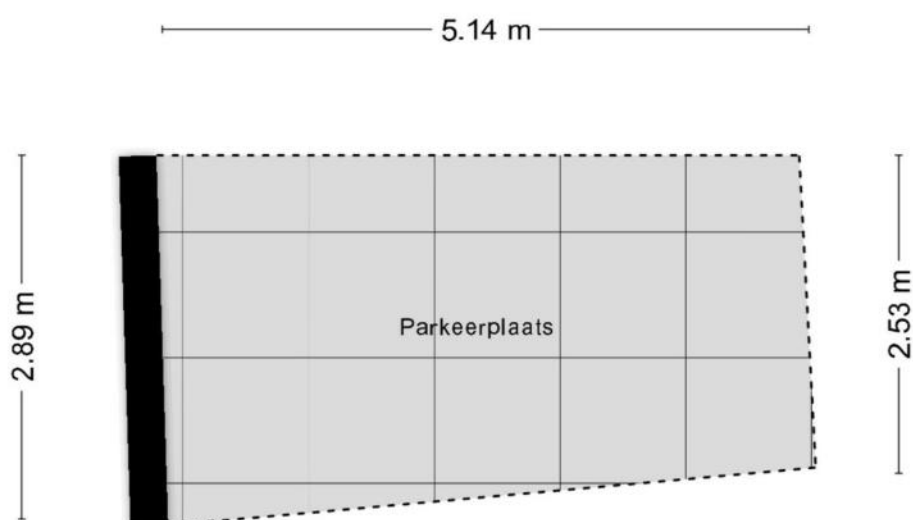

**Deze plattegronden zijn opgemaakt voor indicatieve doeleinden.
Hieraan kunnen geen rechten worden ontleend.**

KENMERKEN

Bouw

Soort appartement	Benedenwoning, Appartement
Bouwworm	Bestaande bouw
Bouwjaar	2019
Specifiek	Gestoffeerd, Gedeeltelijk gestoffeerd, Toegankelijk voor ouderen, Toegankelijk voor minder validen
Soort dak	Plat dak
Materiaal dak	Bitumineuze dakbedekking

Oppervlakten en inhoud

Inhoud	250 m ³
--------	--------------------

Gebruiksoppervlakten *

Wonen (= woonoppervlakte)	76 m ²
Gebouwgebonden buitenruimte	15 m ²
Externe bergruimte	19 m ²

* Gebruiksoppervlakten

De getoonde gebruiksoppervlakten zijn berekend conform de in de branche geldende meetinstructie. Deze meetinstructie is bedoeld om een meer eenduidige manier van meten toe te passen voor het geven van een indicatie van de gebruiks -

oppervlakte. De meetinstructie sluit verschillen in meetuitkomsten niet volledig uit, door bijvoorbeeld interpretatieverschillen, afrondingen of beperkingen bij het uitvoeren van de meting.

KENMERKEN

Indeling

Aantal kamers	3 kamers (waarvan 2 slaapkamers)
Aantal badkamers	1 badkamer en 1 apart toilet
Badkamervoorzieningen	Toilet, douche, dubbele wastafel, wastafelmeubel, vloerverwarming
Aantal woonlagen	1 woonlaag
Gelegen op woonlaag	1
Voorzieningen	Mechanische ventilatie, Rolluiken, TV kabel, Glasvezel kabel, Natuurlijke ventilatie

Energie

Energielabel	A
Isolatie	Volledig geïsoleerd
Verwarming	Vloerverwarming geheel
Warm water	Stadsverwarming

Buitenruimte/omgeving

Ligging	Aan park, Aan rustige weg, In woonwijk, Vrij uitzicht
Tuin	Zonneterras
Zonneterras	14 m ² (3m diep en 4,8m breed)
Ligging tuin	Gelegen op het westen

KENMERKEN

Bergruimte

Schuur/berging	Vrijstaand steen
Voorzieningen	Voorzien van elektra
Isolatie	Geen isolatie

Garage

Soort	Carport, Parkeerplaats
Voorzieningen	Elektra

Parkeergelegenheid

Soort parkeergelegenheid	Openbaar parkeren, Op eigen terrein
--------------------------	-------------------------------------

Servicekosten

Bijdrage VvE	€ 159 per maand
--------------	-----------------

Kadastrale gegevens

Almere W 4003 5

Eigendomssituatie	Volle eigendom
-------------------	----------------

KENMERKEN

Bijzonderheden

Er zijn geen bijzonderheden gemeld.

ZAKENLIJST

	Blijft achter	Gaat mee	Ter overname
Losse potten/planten		●	
Buitenverlichting	●		
Alarminstallatie		●	
Rookmelder	●		
Rolluiken	●		
Zonwering binnen (luxaflex e.d.)	●		
Oplaadpunt elektrische auto	●		
Horren	●		
(Klok)thermostaat	●		
Kookplaat	●		
Koelkast	●		
Oven	●		
(combi)Magnetron	●		
Afzuigkap	●		
Vrieskast	●		
Vaatwasser	●		
Overige inbouwapparatuur	●		
Dimmers	●		
Binnenverlichting		●	
Losse kasten		●	
Wastafelaccessoires		●	
Toiletaccessoires	●		
Badkameraccessoires	●		
Keukenblok (met bovenkasten)	●		
Koffiezetapparaat		●	
Wastafelmeubel	●		

ZAKENLIJST

	Blijft achter	Gaat mee	Ter overname
Brievenbus	●		
(Voordeur)bel	●		
(Veiligheids)sloten en overige inbraakpreventie	●		
Mechanische ventilatie	●		



Bekijk tijdens de bezichtiging welke roerende zaken uit de lijst achterblijven, mee gaan, of welke ter overname zijn.

ALGEMENE INFORMATIE

Hoe bezichtig ik de woning?

Vraag jouw bezichtiging aan via

- telefoon 088 200 2000
- makelaarsland.nl

De makelaar óf de eigenaar van de woning neemt contact met je op om de bezichtiging in te plannen, wanneer het jullie beiden schikt. Als de eigenaar zelf contact met je opneemt, betekent dit dat de rondleiding ook door de eigenaar zelf wordt gedaan. Neemt de makelaar contact op, dan doet de makelaar ook de rondleiding.

Hoe breng ik een bod uit?

Breng jouw bod uit via:

- telefoon 088 200 2000
- het online biedingsformulier

Ga naar makelaarsland.nl en klik op de button 'doe een bod' bij de woningpresentatie. De makelaar neemt jouw bieding in behandeling en zal telefonisch contact met jou en de verkoper opnemen om nader te overleggen. De verkoper zal jouw voorstel accepteren, een tegenvoorstel uitbrengen of het voorstel afwijzen.

Jouw eigen woning verkopen?

Dat kan dat bij ons op twee manieren. Je doet zelf het één en ander of wij doen alles voor je. (Doe de test, dan weet je wat het beste bij jou past.) Wat je ook kiest, je betaalt gewoon een vast laag tarief en je weet precies waar je aan toe bent. Makkelijk toch?

Gratis hypotheekgesprek

Huis gevonden? Dat is mooi, maar kun je die ook betalen? Wees slim en begin op tijd met het bekijken van jouw financiële mogelijkheden. Wat kun je maximaal lenen en wat past het best bij jou? Bij ING kun je erop vertrouwen dat je altijd passend advies krijgt bij jouw persoonlijke situatie, nu en in de toekomst. Plan gratis en vrijblijvend een oriënterend gesprek in op:

makelaarsland.nl/hypotheekgesprek

De Makelaarsland Biedgids

Ken jij de regels tijdens het bieden op een huis? We hebben een biedgids ontwikkeld om transparantie in de woningmarkt te bevorderen en jouw kennis over de regels en wetgeving rondom het (ver)koopproces te vergroten. We hebben alle ontwikkelingen, feiten, regels en uitzonderingen rondom het biedproces helder voor je op een rij gezet, zodat jij weloverwogen keuzes kan maken. Het is je gegund!

makelaarsland.nl/biedgids

INFORMATIE VOOR KOPERS

Koopakte

Na overeenstemming zullen afspraken worden vastgelegd in een koopakte conform het model van de Nederlandse Vereniging van Makelaars (NVM). Vooraf zullen wij het cliëntenonderzoek uitvoeren om de identiteit van de betrokken partijen te verifiëren. Dit is een standaard procedure in het kader van onze wettelijke verplichting als makelaar. Voor woningen in Amsterdam zullen afspraken worden vastgelegd in een koopakte conform het model van de Koninklijke Notariële Beroepsorganisatie. In deze koopakte zullen onder andere de onderstaande bijzonderheden worden opgenomen.

Ontbindende voorwaarden financiering

Ten behoeve van een eventueel opgenomen voorbehoud voor het verkrijgen van een financiering hanteert Makelaarsland een termijn van 7 weken (te rekenen vanaf het moment van bereiken van mondelinge overeenstemming) waarbinnen op grond van deze voorwaarde ontbonden kan worden.

Waarborgsom / bankgarantie

De koopovereenkomst vereist van de koper altijd een waarborgsom of bankgarantie van 10% van de koopsom. De koper krijgt 8 weken (te rekenen vanaf het moment van bereiken van mondelinge overeenstemming) om dit te regelen. Bij geen voorbehoud financiering is deze termijn 4 weken.

Notariskosten

Tenzij anders vermeld is de koper vrij in de notariskeuze. Indien deze notaris kosten in rekening brengt aan verkoper, gelden de volgende maxima: 1. Doorhaling hypotheek. In geval van gehele doorhaling € 200,00 (incl. kadasterkosten per doorhaling). In geval van een gedeeltelijke doorhaling € 250,00 (incl. kadasterkosten per doorhaling). 2. Spoedbetaling € 10,00. 3. Onderzoekskosten en opvragen gegevens € 25,00. Bedragen zijn incl. btw. Alle overige kosten, dan wel meerkosten komen voor rekening van de koper.

Meldingsplicht verkoper

De verkoper heeft een meldingsplicht. De koper mag daarom verwachten dat de informatie die door de verkoper wordt verstrekt, correct is. Er moet altijd melding worden gemaakt van eventuele gebreken en bijzondere omstandigheden.



**Jij kiest de notaris. Vraag
van tevoren de kosten
op en voorkom
verrassingen.**

Onderzoeksplicht

De koper heeft zijn eigen onderzoeksplicht. Dit betekent dat de koper zelf onderzoek dient te verrichten naar de diverse zaken die van belang zijn bij het nemen van de juiste koopbeslissing. Wij noemen: de bouwtechnische staat van de woning, eventuele rechten en plichten die op de woning (of perceel) rusten (ook wel erfdienstbaarheden of kwalitatieve rechten/plichten genoemd) en milieufactoren, omgevingsfactoren, (toekomstige) bestemmingsplannen enzovoorts. Gezien de complexe materie, met name waar het jouw onderzoeksplicht betreft, raden wij je aan een eigen aankoopmakelaar in te schakelen.

Energie label

Verkoper zal bij de notariële eigendomsoverdracht aan koper een energielabel overhandigen, tenzij anders is afgesproken of indien dit op grond van het besluit energieprestatie een dergelijk label of certificaat niet noodzakelijk is. Voor meer informatie www.rvo.nl.

INFORMATIE VOOR KOPERS

Erfdienstbaarheden

Indien er op de woning of het perceel erfdienstbaarheden, kwalitatieve verplichtingen en/of andere bedingen rusten, gaan ze over op de koper en worden ze als bijlage behorend bij de koopakte, meestal in de vorm van het eigendomsbewijs, ter beschikking gesteld.

Schriftelijkheidsvereiste

Alle door Makelaarsland en verkoper verstrekte informatie moet uitsluitend gezien worden als een uitnodiging tot nader overleg dan wel tot het uitbrengen van een bod. Er is pas sprake van een rechtsgeldige koopovereenkomst als de particuliere verkoper en de particuliere koper de koopovereenkomst hebben ondertekend. Dit vloeit voort uit artikel 7:2 Burgerlijk Wetboek. Een bevestiging van de mondelinge overeenstemming per e-mail of een toegestuurd concept van de koopovereenkomst wordt wettelijk niet gezien als een 'ondertekende koopovereenkomst'.

Voorbehouden

Deze brochure is door Makelaarsland met de meeste zorg samengesteld, onder andere aan de hand van de door de verkoper aan ons verstrekte gegevens. De verkoper kan zelf tekst, foto's en/of documentatie over de woning aan Makelaarsland hebben aangeleverd. Om deze redenen kan Makelaarsland er niet voor in staan dat de inhoud van de verkoopbrochure juist is. Makelaarsland verstrekt geen garanties en aanvaardt geen aansprakelijkheid voor de gegevens in deze brochure. Om dezelfde redenen kan de koper aan de inhoud van de vermelde informatie geen rechten ontleen en dient zelf onderzoek te plegen naar alle aspecten van de woning die voor hem van belang zijn.